Книга Памяти Ярославльстата

вспомним поименно…

РОССТАТ

Территориальный орган Федеральной службы государственной статистики по Ярославской области

Участникам Великой Отечественной войны – работникам Статистического управления Ярославской области посвящается

Ярославль
2020

УДК 311(470.316)(09) + 94(47+57)«1941/1945»
ББК 60.62(2Рос-4Яро)г + 63.3(2)622, 82
К53

Редакционная коллегия:

В.А. Ваганов – председатель редакционной коллегии

С.И. Чиркун, О.Н. Харитонова, И.Ю. Крылова,
И.М. Плигина, Л.В. Жулева

Подготовка издания осуществлена отделом
сводных статистических работ Территориального органа
Федеральной службы государственной статистики
по Ярославской области:

Н.Н. Строгова, Н.Н. Тихомирова,
А.С. Иванова, Л.П. Соломатина

Книга Памяти Ярославльстата : вспомним поименно… : участникам Великой Отечественной войны – работникам Статистического управления Ярославской области посвящается / РОССТАТ, Территориальный орган Федеральной службы государственной статистики по Ярославской области ; редакционная коллегия: В.А. Ваганов (председатель) [и др.]. - Ярославль : Ярославльстат, 2020. - 164 с. : ил., фото.

В книге содержится информация о ярославцах, которые трудились в органах статистики и сражались на фронтах Великой Отечественной войны.

УДК 311(470.316)(09) + 94(47+57)«1941/1945»
ББК 60.62(2Рос-4Яро)г + 63.3(2)622, 82

© Территориальный орган Федеральной службы
государственной статистики
по Ярославской области, 2020

E-mail:post@yaroslavlstat.ru
http://yar.gks.ru

«Оглядываясь назад, мы всегда
будем помнить тех, кто не щадил себя
для Победы над врагом»

Г.К. Жуков.
Маршал Советского Союза

75 лет назад закончилась самая тяжелая и кровопролитная в истории России война. Постепенно забывается ужас и боль, уходят последние свидетели, которые могли бы рассказать молодому поколению, как жили и сражались их предки. Остаются только фильмы и книги о войне. И чем дальше мы от того тревожного и героического времени, тем величественнее кажутся подвиги народа, тем полнее осознается значимость свершенного.

В 1941 году народам страны грозило истребление, а государству – исчезновение. В этой войне защищались права народов на жизнь, многовековые традиции, святыни, общественные и семейные ценности, духовная культура, созданная на протяжении веков. И только глубокая вера в будущее служила стимулом для победы. Война против нацистской Германии является историческим примером того, как народ, защищающий свое Отечество, способен мобилизовать все материальные и духовные силы общества и отстоять свою Родину от вражеского нашествия.

Эта книга посвящена ярославцам, которые трудились в органах статистики и с 1941 по 1945 годы сражались на фронтах Великой Отечественной войны. Основным источником для создания этой книги послужили приказы Статистического управления Ярославской области о призыве сотрудников в ряды Рабоче-Крестьянской Красной Армии.

Сбор информации и данных о фронтовиках осуществлялся при помощи электронных ресурсов: «Память народа», «Подвиг народа», «Мемориал», «Бессмертный полк», «Солдатские медальоны». К сожалению, не обо всех фронтовиках удалось собрать информацию. Про некоторых из них известна только фамилия и дата ухода на фронт. Особую сложность вызвал сбор данных о женщинах, информация о них практически отсутствует.

75 лет прошло с того памятного дня Победы. Но мы помним их имена, преклоняемся перед их мужеством и стойкостью, проявленной в борьбе с врагом. Мы гордимся нашими коллегами-статистиками. Память о них будет вечно храниться в наших сердцах.

Всего из органов статистики Ярославской области за период с 1941 по 1945 годы ушли добровольцами либо были мобилизованы на фронт 224 человека, из них 128 человек – жители Ярославской области в её нынешних границах (до 13 августа 1944 г. в состав Ярославской области входила Костромская область).

	Всего за 1941-1945	в том числе				
		1941	1942	1943	1944	1945
Призвано в ряды РККА из органов статистики (с начала 1941 г. – 5 человек были призваны до 22.06.1941)	224	142	57	21	4	-
в том числе:						
мужчин	180	142	24	11	3	-
женщин	44	-	33	10	1	-
Из общего количества призванных в РККА из органов статистики – жители Ярославской области (в ее границах на 1945 г.)	128	84	25	15	4	-
в том числе:						
мужчин	109	84	13	9	3	-
женщин	19	-	12	6	1	-
Вернулись из РККА на прежнее место работы в органы статистики[1)]	25	3	2	3	1	16[2)]
в том числе:						
мужчин	21	3	2	1	1	14
женщин	4	-	-	2	-	2

[1)] Из 25 человек, вернувшихся на работу – 3 человека костромичи (2 мужчин вернулись в 1941 г. и 1 женщина вернулась в 1943 г.).
[2)] Из них 3 человека (мужчины) вернулись на работу в органы статистики в 1946 г.

«Не забывайте о войне»

Не забывайте о войне.
Своим потомкам передайте
Как гибли прадеды в огне,
Вы подвиг предков не предайте.

Не забывайте обелиски
На месте подвигов былых.
Пускай война уже не близко,
Вы, всё же, помните о них.

Не забывайте, в праздный час,
О тех, кто на войне остался.
Гордитесь теми, кто за Вас
В последний, смертный, бой поднялся.

Не забывайте никогда
Заплаченную ими цену.
Храните в памяти, тогда,
Не обесцените победу.

Пусть шепчут, в спину Вам, враги:
– Забудьте след былых времен…
Но прошлый опыт говорит:
– Забыл победу – побежден!

Не забывайте о войне.
Держите флаг победы выше.
Наказывает жизнь, вдвойне,
Победу и беду забывших.

Степан Кадашников

Авроров Фёдор Фёдорович

родился 8 июня 1914 г.

в д. Меленки

Ивановской области

Должность в органах статистики	*Участковый инспектор ЦСУ Гаврилов-Ямского района (с 19.07.1941 по 23.08.1941)*
Дата и номер приказа ЦСУ о призыве в РККА	*№ 219 от 23.08.1941*
Воинское звание	*Лейтенант*
Место службы	*36-й танковый полк 50-я Армия бронетанковых и механизированных войск Брянский фронт, 2-й Прибалтийский фронт*
Должность	*Командир танка Т-34*
Боевой подвиг	*В боях за населенные пункты Вязовск, Казаново в течение 3[x] дней с 13 по 15 сентября 1943 г. показал себя мужественным и отважным командиром. В ходе боя огнем танка уничтожено: 3 ротных миномета, 2 станковых пулемета, 2 дзота и до 30 солдат и офицеров противника*
Награды	*Орден Отечественной войны II степени (приказ № 3/н от 26.09.1943)*
Выбытие из РККА	*Умер от ран 07.07.1944 в СЭГ № 290. Первичное место захоронения Белорусская ССР, Минская область, г. Минск, клинический городок, кладбище, братская могила № 1, 2 ряд, место 5*

Выдержка из наградного листа Авророва Ф.Ф.

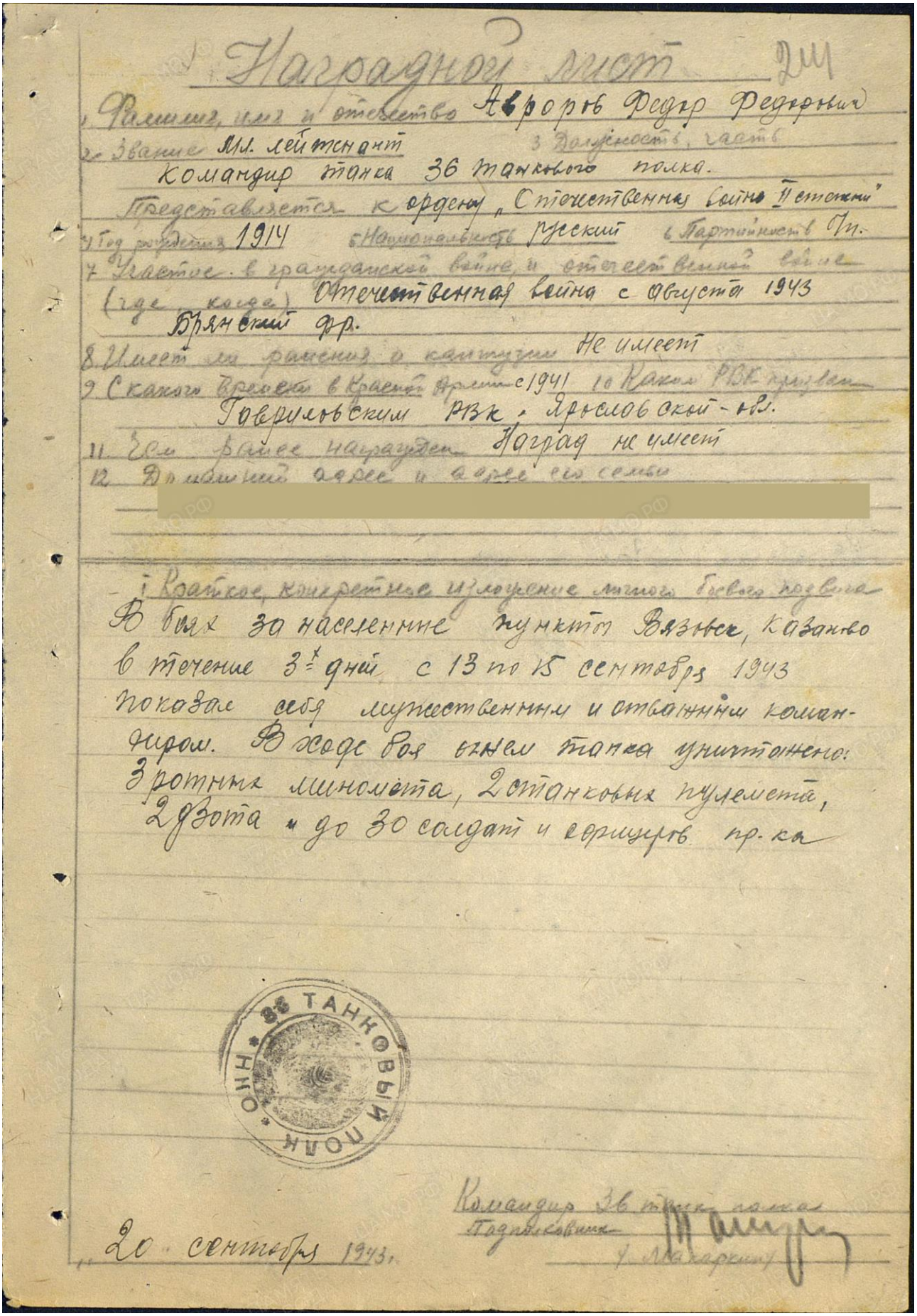

Наградной лист 2ш

1. Фамилия, имя и отчество Авроров Федор Федорович
2. Звание мл. лейтенант 3. Должность, часть
Командир танка 36 танкового полка.
Представляется к ордену „Отечественная война II степени"
4. Год рождения 1914 5. Национальность русский 6. Партийность Чл.
7. Участие в гражданской войне, и отечественной войне (где, когда) Отечественная война с августа 1943
Брянский фр.
8. Имеет ли ранения и контузии Не имеет
9. С какого времени в Красной Армии с 1941 10. Каким РВК призван
Гавриловским РВК, Ярославской обл.
11. Чем ранее награжден Наград не имеет
12. Домашний адрес и адрес его семьи

1. Краткое, конкретное изложение личного боевого подвига
В боях за населенные пункты Вязовск, казаново в течение 3х дней с 13 по 15 сентября 1943 показал себя мужественным и отважным командиром. В ходе боя огнем танка уничтожено: 3 ротных миномета, 2 станковых пулемета, 2 дзота и до 30 солдат и офицеров пр-ка

36 ТАНКОВЫЙ ПОЛК

Командир 36 танк. полка
Подполковник
Макаркин

„20" сентября 1943.

Багров Анатолий Александрович

родился 18 апреля 1906 г.

в с. Большое

Большесельского района

Ярославской области

Должность в органах статистики	*Начальник сектора капитального строительства Статистического управления Ярославской области (в статистике с 1936 г. по 1941 г.). После демобилизации работал в органах статистики экономистом Управления статистики (с 02.03.1945 по 26.08.1960)*
Дата и номер приказа ЦСУ о призыве в РККА	*№ 266 от 12.11.1941*
Место службы	*282-й Запасный стрелковый полк*
Участие в войне (автобиография)	*10.10.1942 по личной просьбе был направлен в г. Слободской в 282-й Запасный стрелковый полк, где служил по 13.07.1943 в должности помощника начальника штаба полка по штабной шифровальной службе, с 13.07.1943 по 12.02.1945 в этом же полку в должности помощника начальника штаба полка по спецсвязи и учету офицерского состава.*
Выбытие из РККА	*Демобилизован в запас 12.02.1945 по причине болезни*

Баранов Борис Тимофеевич

родился в июне 1902 г.

в г. Ярославле

Должность в органах статистики	*Старший экономист* *сектора торговли и транспорта* *Статистического управления Ярославской области* *(с 12.12.1937 по 28.01.1942).* *После демобилизации работал* *в органы статистики* *(с 04.11.1945 по 27.07.1947)*
Дата и номер приказа ЦСУ о призыве в РККА	*№ 34 от 14.02.1942*
Воинское звание	*Рядовой*
Выбытие из РККА	*Демобилизация*

Бахвалов Николай Филаретович

родился 18 мая 1897 г.

в с. Всехсвятское

Первомайского района

Ярославской области

Должность в органах статистики	*Районный инспектор ЦСУ Первомайского района (с июня 1929 г. по декабрь 1941 г.)*
Дата и номер приказа ЦСУ о призыве в РККА	*№ 32 от 10.02.1942*
Выбытие из РККА	*Информация не найдена*

Белов Николай Павлович

родился 16 апреля 1925 г.

в д. Тараканово

Угличского района

Ярославской области

Должность в органах статистики	*Участковый инспектор ЦСУ Угличского района (с 26.05.1944 по 01.09.1944)*
Дата и номер приказа ЦСУ о призыве в РККА	*№ 145 от 10.11.1944*
Награды	*Орден Отечественной войны II степени (приказ № 176 от 05.11.1985)*
Выбытие из РККА	*Информация не найдена*

Березин Евгений Васильевич

родился в 1918 г.

в д. Теренино

Угличского района

Ярославской области

Должность в органах статистики	*Участковый инспектор ЦСУ Угличского района (с декабря 1940 г. по июль 1941 г.)*
Дата и номер приказа ЦСУ о призыве в РККА	*№ 183 от 16.07.1941*
Воинское звание	*Рядовой*
Место службы	*6-я стрелковая дивизия*
Выбытие из РККА	*Убит 19.02.1943 Первичное место захоронения Украинская ССР, Харьковская обл., с. Добринька*

Бехтерев Павел Александрович

родился 15 июня 1915 г.

в д. Бехтери

Тужинского района

Кировской области

Должность в органах статистики	*Участковый инспектор ЦСУ Рыбинского района (с 02.08.1938 по 09.08.1941)*
Дата и номер приказа ЦСУ о призыве в РККА	*№ 213 от 09.08.1941*
Воинское звание	*Старшина, комсорг батальона*
Место службы	*533-й стрелковый полк 21-я Армия*
Выбытие из РККА	*Пропал без вести 15.02.1944 в Эстонской ССР, д. Аниста*

Бобров Фёдор Алексеевич

родился 18 февраля 1903 г.

в с. Лух

Лухского района

Ивановской области

Должность в органах статистики	*Районный инспектор ЦСУ Тутаевского района (в статистике с июля 1923 г. по июль 1941 г.) После демобилизации работал в органах статистики (с 19.12.1945)*
Дата и номер приказа ЦСУ о призыве в РККА	*№ 189 от 19.07.1941*
Воинское звание	*Старший лейтенант, демобилизован в звании капитана*
Место службы	*Отдельная 17-я истребительная бригада Волховский фронт, с мая 1944 г. 401-й артиллерийский полк 88-я стрелковая дивизия 31-я Армия 3-й Белорусский фронт*
Должность	*Командир штабной батареи*
Участие в войне (из автобиографии)	*С августа 1941 г. до июня 1942 г. служил на Волховском фронте, откуда был направлен в Москву на службу в артиллерию с реактивными снарядами. В Москве был назначен на должность командира батареи в отдельную 17-ю истребительную бригаду, откуда и выбыл на Юго-западный фронт. В июле на р. Оскол часть попала в окружение, в период окружения приходилось скрываться, нелегально проживали по деревням, местные власти посылали на разные работы*
Награды	*Орден Красной звезды (приказ № 53 от 30.09.1944)*
Выбытие из РККА	*Демобилизован*

Выписка из наградного листа Боброва Ф.А.

Наградной лист

326

1. Фамилия, имя и отчество Бобров Федор Алексеевич
2. Звание Ст. Л-нт 3. Должность часть Командир штабной батареи 401 Арт. Неманского полка, 88 Стрелк. Витеб. красн. дивизии
Представляется к правительственной награде
Орден „Красной звезды"
4. Год рождения 1903 5. Национальность Русский 6. Партийность б/п.
7. Участие в гражданской войне, последующих боевых действиях по защите СССР и отечественной войне (где, когда) с 18.08.41 г. по 10.07.42 г. Волховский фронт, с 9.01.43 г по н/вр. Зап. и 3-й Белор. фронта
8. Имеет ли ранения и контузии в отечественной войне
тяжело ранен 13.03.43 года
9. С какого времени в Красной Армии с 1925 по 1926 г., с 1941 года.
10. Каким РВК призван Лухским РВК Ивановской обл.
11. Чем ранее награжден (за какия заслуги)
Наград не имеет
12. Постоянный домашний адрес представляемого к награждению и адрес его семьи [redacted]

Краткое, конкретное изложение личного боевого подвига или заслуг

На фронтах отечественной войны с 18.08.1941 г. В боях за Родину тяжело ранен. За время Отечественной Войны неоднократно проявлял смелость и готовность к самопожертвованию. В тяжелых условиях постоянно проявлял максимум заботы о своих подчиненных, все свои знания и способности отдавая делу служению Родины. В 401 А.Н.П. с мая 1944 года. За время наступательных операций с 23 июня по сентябрь 1944 г. показал себя мужественным и самоотверженным офицером. Сохраняя присутствие духа в минуты самого жестокого обстрела и бомбежки с воздуха спокойно руководил своим подразделением, организуя и руководя оборудованием и размещением передовых наблюдательных пунктов полка на переднем крае. Всей своей службой в Красной армии, особенно в период Отечественной войны ст. Лейтенант Бобров заслуживает правительственной награды ордена „Красная звезда".

Командир 401 Арт. Неманского полка
полковник [подпись] (Лукьянов)
Начальник штаба 401 Арт. Неманского полка
26 сентября 1944 г. [подпись] (Торопин)
[подпись] награждения орденом
Красная звезда
27 сентября 1944 г. Командующий артиллерией 88 СВ кр. д
полковник [подпись] (Соколов)

Богданов Михаил Николаевич

родился 25 октября 1913 г.

в с. Угодичи

Ростовского района

Ярославской области

Должность в органах статистики	*Районный инспектор ЦСУ* *Ростовского района* *(в органах статистики с 15.11.1935 по 11.11.1941)* *После демобилизации работал* *в органах статистики (с 14.01.1942)*
Дата и номер приказа ЦСУ о призыве в РККА	*№ 264 от 11.11.1941*
Воинское звание	*Старшина,* *комсорг батальона*
Выбытие из РККА	*Демобилизован*

Богородский Павел Александрович

родился 16 июня 1910 г.

в с. Борисоглеб

Тутаевского района

Ярославской области

Должность в органах статистики	*Старший экономист сектора капитального строительства Статистического управления Ярославской области (с июля 1939 г. по июль 1941 г.)*
Дата и номер приказа ЦСУ о призыве в РККА	*№ 203 от 30.07.1941*
Воинское звание	*Лейтенант*
Место службы	*1-й танковый батальон 150-я танковая бригада 60-я Армия Воронежский фронт*
Должность	*Командир танка Т-34*
Награды	*Орден Красной звезды (приказ № 029/н от 18.10.1943)*
Выбытие из РККА	*Информация не найдена*

Выдержка из наградного листа Богородского П.А.

НАГРАДНОЙ ЛИСТ.

28

1. Фамилия, имя и отчество — БОГОРОДСКИЙ ПАВЕЛ АЛЕКСАНДРОВИЧ
2. Военное звание — ЛЕЙТЕНАНТ.
3. Должность, часть — КОМАНДИР Т-34 1 ТАНКОВОГО БАТАЛЬОНА 150-й ТАНКОВОЙ БРИГАДЫ.

Представляется к награждению орденом КРАСНОЙ ЗВЕЗДЫ.

4. Год рождения-1910
5. Национальность- Русский.
6. С какого времени состоит в Красной Армии-с 1941 г.
7. Партийность- без партийный.
8. Участие в боях /где и когда/-В отечественной войне с 5.2.43 г.
9. Имеет ли ранения и контузии - не имеет.
10. Чем ранее награжден /за какие отличия/- не награждался.
11. Каким РВК призван - Кадр Красной Армии.
12. Постоянный домашний адрес представляемого к награждению или его семьи/ — жена-БОГОРОДСКАЯ Анна Харитоновна.

1. КРАТКОЕ, КОНКРЕТНОЕ ИЗЛОЖЕНИЕ ЛИЧНОГО БОЕВОГО ПОДВИГА ИЛИ ЗАСЛУГ.

6.10.43 года противник перешел в контратаку в направлении хут. Медвин с превосходящими силами при поддержке несколько танков. Командир Т-34 тов. БОГОРОДСКИЙ со своим танком став в укрытие, ближе подпустив танки и пехоты противника, открыл огонь из пушки и пулемета. В этом неравном бою он подбил 2 среднего танка противника и уничтожил свыше 25 немцев.

Тов. БОГОРОДСКИЙ достоин награждения орденом КРАСНОЙ ЗВЕЗДЫ.

КОМАНДИР 150 ТАНКОВОГО БАТАЛЬОНА
МАЙОР
(БЕЗРУКОВ)

"25" октября 1943 года.

Бодунов Иван Иванович

родился 17 октября 1905 г.

в с. Всехсвятское

Первомайского района

Ярославской области

Должность в органах статистики	*Участковый инспектор ЦСУ Первомайского района с. Кукобой (с 10.10.1937 по 30.07.1941)*
Дата и номер приказа ЦСУ о призыве в РККА	*№ 204 от 30.07.1941*
Воинское звание	*Старший лейтенант*
Место службы	*210-й стрелковый полк 82-я стрелковая дивизия 2-й Белорусский фронт*
Должность	*Командир стрелковой роты*
Подвиг	*Будучи командиром стрелкового взвода в составе 285-й стрелковой дивизии 1015-го стрелкового полка принимал участие в боях под д. Ларионово (Волховский фронт), где и был тяжело ранен 19.09.1941. По излечению вернулся в состав 27-й армии 253-й стрелковой дивизии 983-го стрелкового полка на должность командира стрелковой роты. Участвуя в боях при взятии совхоза Пена, был легко ранен. 30.01.1944 прибыл в состав 82-й стрелковой дивизии на должность командира стрелковой роты 210-й стрелковый полк, в составе этой дивизии участвовал в бою под д. Красница, где был легко ранен, но с поля боя не ушёл. В боях с немецкими оккупантами в районе п. Октябрь Минской области 30.06.1944 умело организовал оборону, правильно распределив огневые средства, благодаря чему атака превосходящих сил противника была отбита с большими для него потерями*

	При отражении второй атаки немцев рота под командованием тов. Бодунова вела огонь до последнего патрона, после чего перешла в контратаку, уничтожив до 60 немцев. Тов. Бодунов лично сам, ведя огонь из автомата, расстрелял 6 гитлеровцев. Прикрывая подступы к железнодорожному мосту через р. Березина в самый разгар боя тов. Бодунов поднял роту в контратаку и потеснил противника, чем способствовал сохранению моста
Награды	*Медаль «За отвагу» (приказ № 75 от 25.05.1944). Орден Богдана Хмельницкого III степени (приказ № 151 от 30.07.1944)*
Выбытие из РККА	*Информация не найдена*

Выдержка из наградного листа Бодунова И.И.

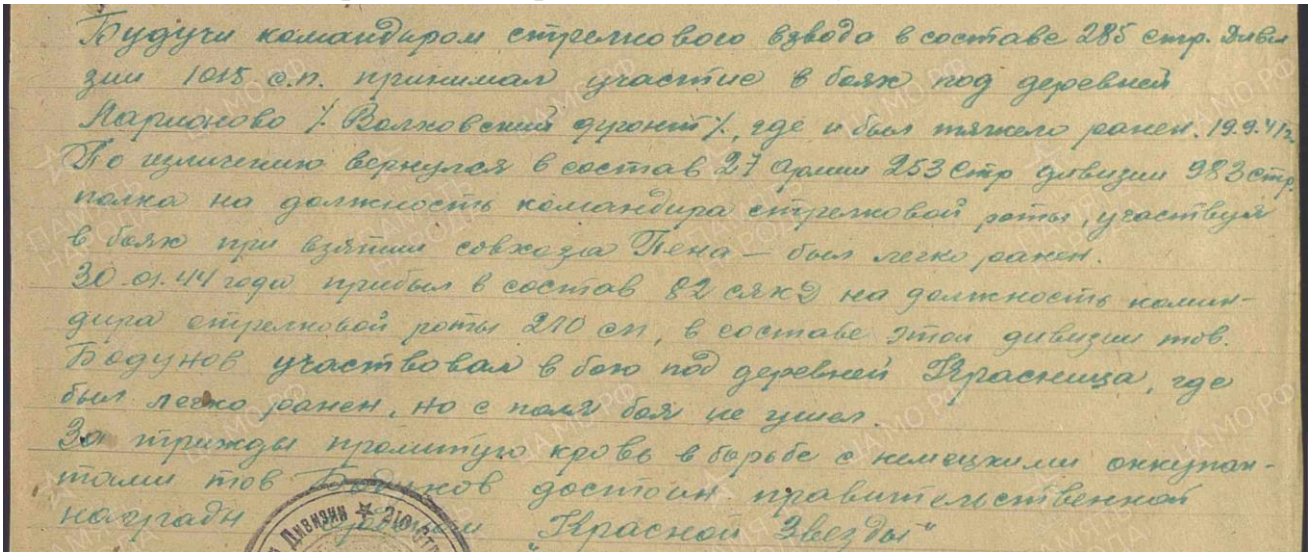

Будучи командиром стрелкового взвода в составе 285 стр. дивизии 1015 с.п. принимал участие в боях под деревней Ларионово /Волховский фронт/, где и был тяжело ранен. 19.9.41 г.
По излечению вернулся в состав 27 армии 253 стр дивизии 983 стр. полка на должность командира стрелковой роты, участвуя в боях при взятии совхоза Пена — был легко ранен.
30.01.44 года прибыл в состав 82 сякд на должность командира стрелковой роты 210 сп, в составе этой дивизии тов. Бодунов участвовал в бою под деревней Красница, где был легко ранен, но с поля боя не ушел.
За трижды пролитую кровь в борьбе с немецкими оккупантами тов Бодунов достоин правительственной награды [illegible] „Красной Звезды"

Выдержка из наградного листа Бодунова И.И.

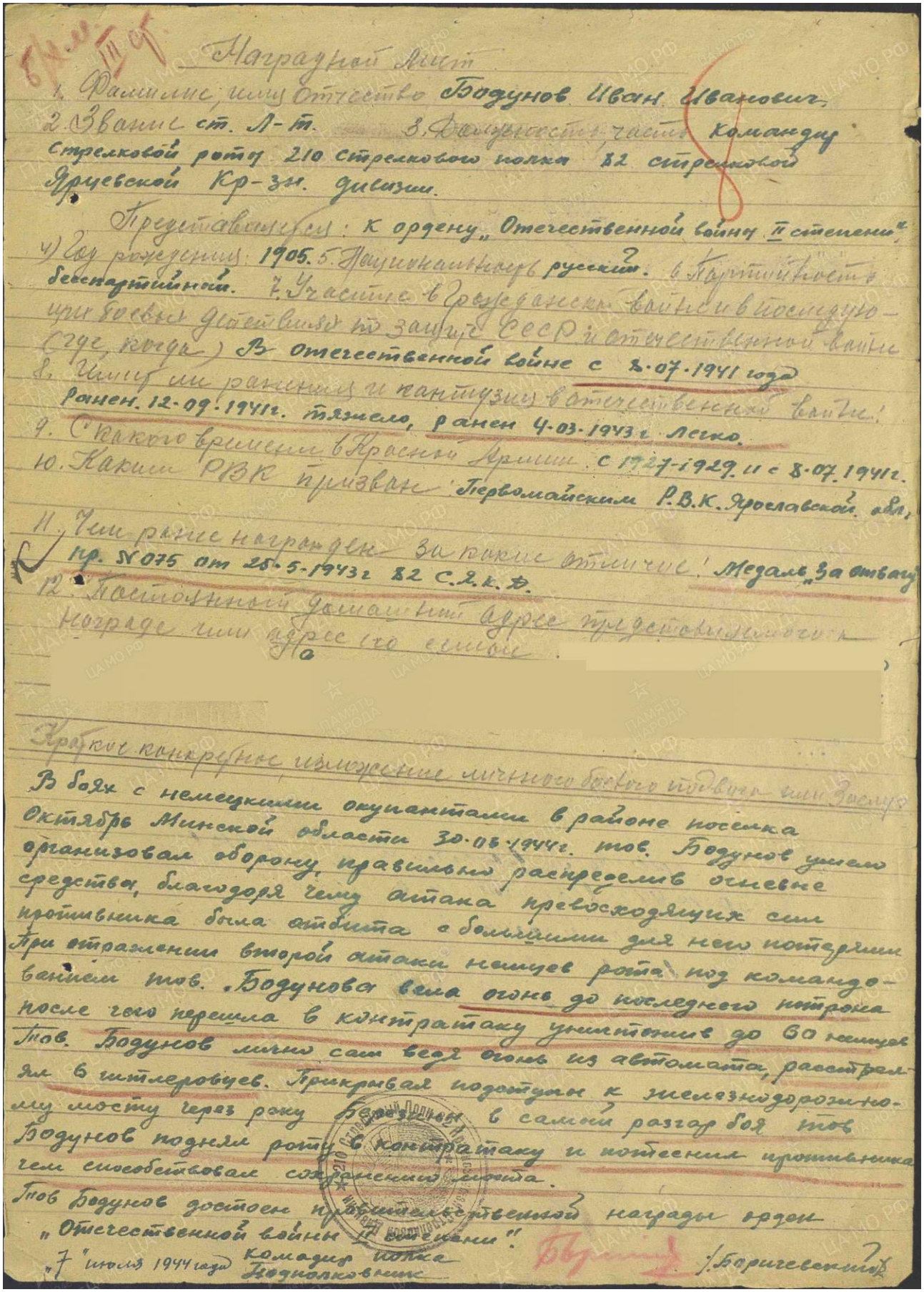

Наградной лист

1. Фамилия, имя, отчество Бодунов Иван Иванович.
2. Звание ст. Л-т. 3. Должность, часть командир стрелковой роты 210 стрелкового полка 82 стрелковой Ярцевской Кр-зн. дивизии.

Представляется: к ордену „Отечественной войны II степени".
4) Год рождения: 1905. 5. Национальность русский. 6. Партийность беспартийный. 7. Участие в Гражданской войне и в последующих боевых действиях по защите СССР и отечественной войне (где, когда) В Отечественной войне с 8.07.1941 года
8. Имеет ли ранения и контузии в отечественной войне: Ранен. 12-09-1941г. тяжело, ранен 4-03-1943г. легко.
9. С какого времени в Красной Армии с 1927-1929 и с 8.07.1941г.
10. Каким РВК призван: Первомайским Р.В.К. Ярославской обл.
11. Чем ранее награжден за какие отличие: Медаль „За отвагу" пр. № 075 от 25-5-1943г 82 С.Я.К.Д.
12. Постоянный домашний адрес представляемого к награде или адрес его семьи.

Краткое конкретное изложение личного боевого подвига или заслуг

В боях с немецкими окупантами в районе поселка Октябрь Минской области 30.06.1944г. тов. Бодунов умело организовал оборону, правильно распределив огневые средства, благодаря чему атака превосходящих сил противника была отбита с большими для него потерями. При отражении второй атаки немцев рота под командованием тов. Бодунова вела огонь до последнего патрона после чего перешла в контратаку уничтожив до 60 немцев. Тов. Бодунов лично сам ведя огонь из автомата, расстрелял 6 гитлеровцев. Прикрывая подступы к железнодорожному мосту через реку Березина в самый разгар боя тов. Бодунов поднял роту в контратаку и потеснил противника чем способствовал сохранению моста.

Тов Бодунов достоен правительственной награды орден „Отечественной войны II степени".

„7" июля 1944 года Командир полка Подполковник /Боричевский/

Бокарев Алексей Александрович

родился 18 марта 1900 г.

в д. Ермолино

Борисоглебского района

Ярославской области

Должность в органах статистики	*Участковый инспектор ЦСУ Петровского района (с 05.02.1935 по 16.09.1941)*
Дата и номер приказа ЦСУ о призыве в РККА	*№ 236 от 16.09.1941*
Выбытие из РККА	*Информация не найдена*

	Буторин Александр Васильевич *родился 30 августа 1915 г.* *в д. Костюрино* *Мышкинского района* *Ярославской области*
Должность в органах статистики	*Районный инспектор ЦСУ* *Мышкинского района* *(с 10.06.1939 по 28.08.1941)*
Дата и номер приказа ЦСУ о призыве в РККА	*№ 224 от 28.08.1941*
Выбытие из РККА	*Информация не найдена*

Бутусов Алексей Кириллович

родился в феврале 1908 г.

в д. Бурдуково

Некоузского района

Ярославской области

Должность в органах статистики	*Инспектор ЦСУ г. Рыбинска* *(с марта 1942 г. по июнь 1943 г.).* *После демобилизации работал* *в органах статистики* *(с 17.12.1945 по 05.09.1948)*
Дата и номер приказа ЦСУ о призыве в РККА	*№ 101 от 29.06.1943*
Воинское звание	*Рядовой*
Место службы	*208-й Запасной стрелковый полк* *3-й Белорусский фронт 31-я Армия*
Должность	*Старший писарь*
Участие в войне (автобиография)	*Участвовал в штурме г. Кенигсберга* *и крепости*
Награды	*Медаль «За победу над Германией в Великой* *Отечественной войне 1941-1945 гг.»* *(приказ № 90 от 12.11.1945)* *Медаль «За взятие Кенигсберга»* *(09.06.1945)*
Выбытие из РККА	*Демобилизован*

Виноградов Иван Васильевич

родился 30 августа 1913 г.

в д. Федотовская

Мышкинского района

Ярославской области

Должность в органах статистики	*Участковый инспектор ЦСУ Мышкинского района (с октября 1936 г. по июнь 1941 г.). После демобилизации работал в органах статистики инспектором ЦСУ Масловского района (с декабря 1945 г. по сентябрь 1950 г.)*
Дата и номер приказа ЦСУ о призыве в РККА	*№ 181 от 15.07.1941*
Воинское звание	*Сержант*
Место службы	*Войска ПВО Юго-Западный фронт*
Должность	*Начальник поста ВНОС, заведующий складом ОВС части и дивизии*
Награды	*Медаль «За оборону Москвы» (май 1942 г.) Медаль «За победу над Германией в Великой Отечественной войне 1941-1945 гг.» (май 1945 г.) Знак «Отличник ПВО» за выполнение боевых заданий (май 1944 г.)*
Выбытие из РККА	*Демобилизован (20.10.1945)*

Власов Сергей Сергеевич

родился 7 марта 1922 г.

в д. Прибылово

Большесельского района

Ярославской области

Должность в органах статистики	*Участковый инспектор ЦСУ Большесельского района (с 01.04.1940 по 05.06.1941)*
Дата и номер приказа ЦСУ о призыве в РККА	*№ 129 от 05.06.1941*
Воинское звание	*Старший сержант*
Место службы	*Юго-Западный фронт, Воронежский фронт, с сентября 1943 г. артиллерийский дивизион 69-я механизированная бригада 9-й мех. корпус 1-й Украинский фронт*
Должность	*Старшина батареи*
Участие в войне (из автобиографии)	*Активный участник боев по форсированию р. Днепр и удержанию Букинского плацдарма, участник боев по освобождению г. Киева, г. Житомира и г. Проскурова. В бою за г. Львов был ранен, но из дивизиона не ушел. В бою за с. Дзебулки 19.07.1944, когда был ранен наводчик батареи и выбыл из дивизиона, Власов заменил его и продолжал отражать контратаку танков и пехоты противника, в этом бою им было уничтожено: один бронетранспортер и до 20 немецких солдат и офицеров (тяжелое ранение 09.08.1943, легкое ранение 20.08.1944)*

Награды	*Медаль «За отвагу» (приказ № 3/н от 15.02.1943)* *Два Ордена Красной звезды* *(приказ № 5/н от 10.02.1944,* *приказ № 39/н от 18.11.1944)* *Медаль «За освобождение Праги»* *Медаль «За взятие Берлина»* *Медаль «За победу над Германией* *в Великой Отечественной войне 1941-1945 гг.»*
Выбытие из РККА	*Информация не найдена*

Выдержка из наградного листа Власова С.С.

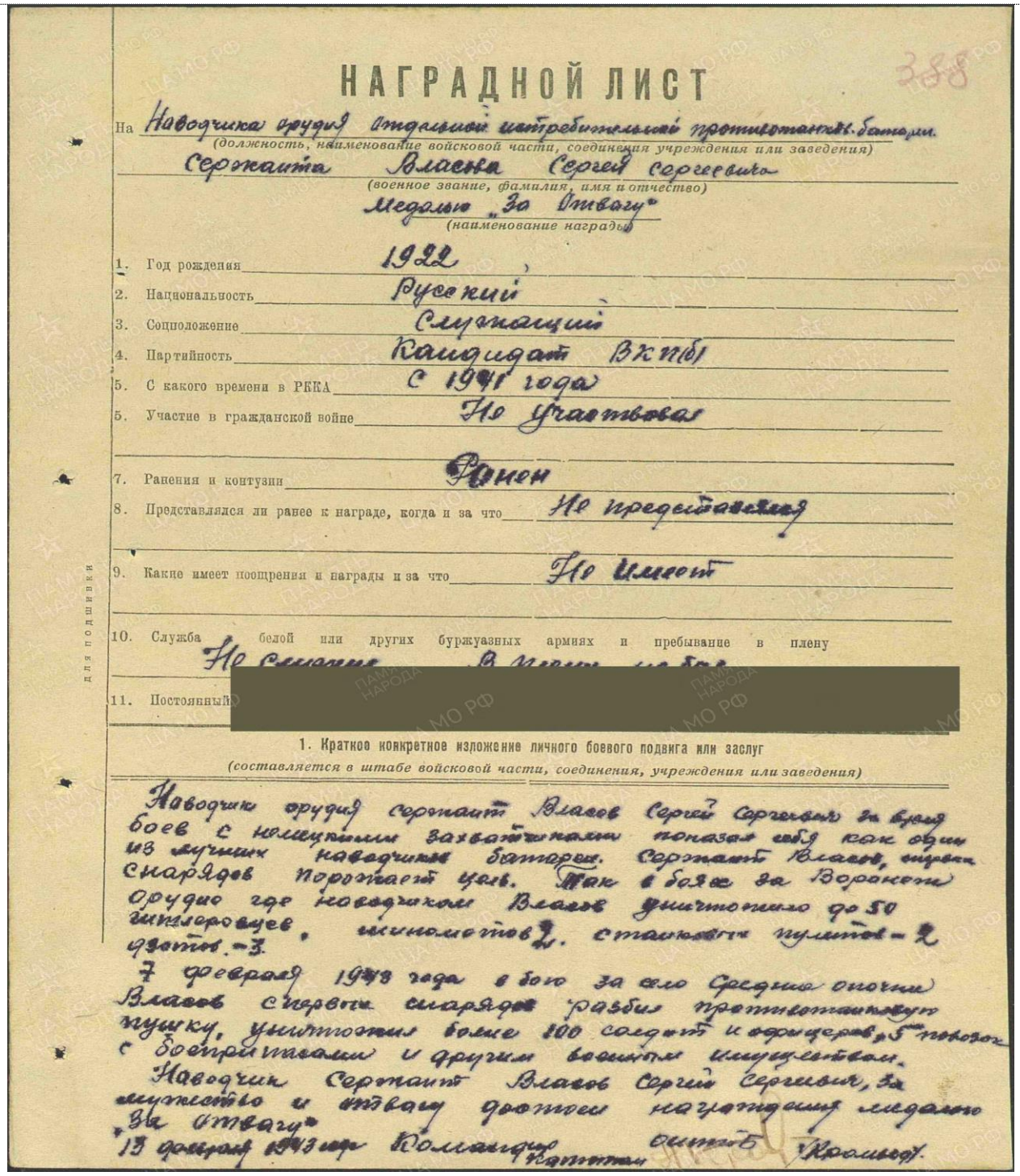

НАГРАДНОЙ ЛИСТ

388

На Наводчика орудия отдельной истребительной противотанковой батареи
(должность, наименование войсковой части, соединения учреждения или заведения)
Сержанта Власова Сергей Сергеевича
(военное звание, фамилия, имя и отчество)
Медалью „За Отвагу"
(наименование награды)

1. Год рождения 1922
2. Национальность Русский
3. Соцположение Служащий
4. Партийность Кандидат ВКП(б)
5. С какого времени в РККА С 1941 года
5. Участие в гражданской войне Не участвовал
7. Ранения и контузии Ранен
8. Представлялся ли ранее к награде, когда и за что Не представлялся
9. Какие имеет поощрения и награды и за что Не имеет
10. Служба в белой или других буржуазных армиях и пребывание в плену Не служил. В плену не был
11. Постоянный [redacted]

1. Краткое конкретное изложение личного боевого подвига или заслуг
(составляется в штабе войсковой части, соединения, учреждения или заведения)

Наводчик орудия сержант Власов Сергей Сергеевич за время боев с немецкими захватчиками показал себя как один из лучших наводчиков батареи. Сержант Власов, первым снарядом поражает цель. Так в боях за Воронеж орудие где наводчиком Власов уничтожило до 50 гитлеровцев, минометов 2, станковых пулеметов – 2 дзотов – 3.

7 февраля 1943 года в бою за село Средние опочки Власов с первым снарядом разбил противотанковую пушку, уничтожил более 100 солдат и офицеров, 5 повозок с боеприпасами и другим военным имуществом.

Наводчик Сержант Власов Сергей Сергеевич, за мужество и отвагу достоин награждения медалью „За отвагу"

13 февраля 1943 года Командир Капитан Оптов (Кромвод)

Выдержка из наградного листа Власова С.С.

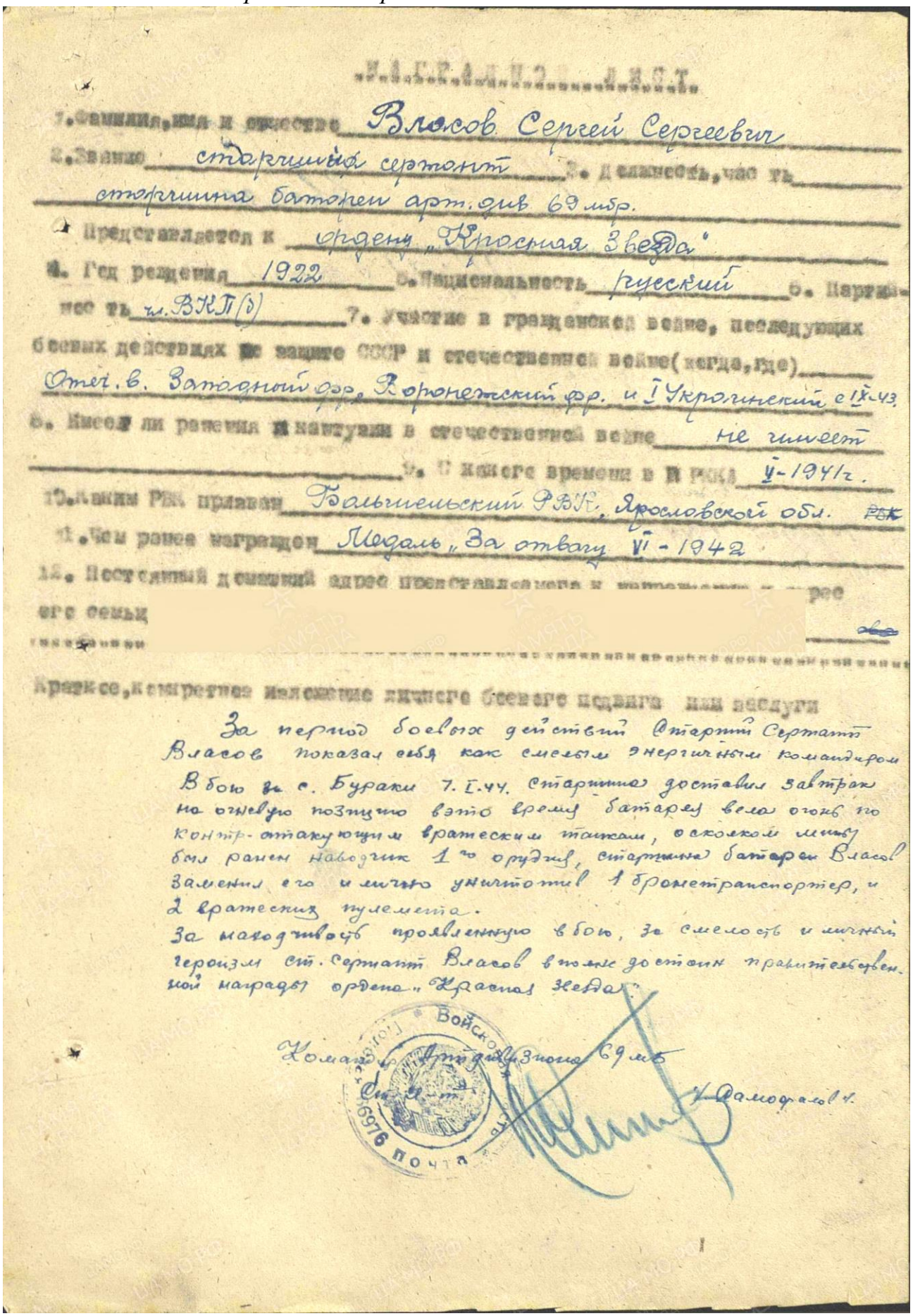

НАГРАДНОЙ ЛИСТ

1. Фамилия, имя и отчество Власов Сергей Сергеевич
2. Звание старшина сержант 3. Должность, часть старшина батареи арт. див 69 мбр.
4. Представляется к ордену „Красная Звезда"
5. Год рождения 1922 6. Национальность русский 6. Партийность чл. ВКП(б) 7. Участие в гражданской войне, последующих боевых действиях по защите СССР и отечественной войне (когда, где) Отеч. в. Западный фр., Воронежский фр. и I Украинский с IX-43.
8. Имеет ли ранения и контузии в отечественной войне не имеет
9. С какого времени в РККА V-1941 г.
10. Каким РВК призван Большевиковский РВК, Ярославской обл. ~~РВК~~
11. Чем ранее награжден Медаль „За отвагу" VI-1942
12. Постоянный домашний адрес представляемого к награждению и адрес его семьи

Краткое, конкретное изложение личного боевого подвига или заслуги

За период боевых действий Старший Сержант Власов показал себя как смелым энергичным командиром. В бою за с. Бураки 7.I.44. старшина доставил завтрак на огневую позицию в это время батарея вела огонь по контр-атакующим вражеским танкам, осколком мины был ранен наводчик 1-го орудия, старшина батареи Власов заменил его и лично уничтожил 1 бронетранспортер, и 2 вражеских пулемета.
За находчивость проявленную в бою, за смелость и личный героизм ст. сержант Власов вполне достоин правительственной награды ордена „Красная Звезда".

Командир Арт. дивизиона 69 мб
Ст. л-т. Н. Самофалов Н.

Войсковая часть Полевая 6976 почта

Выдержка из наградного листа Власова С.С.

281

НАГРАДНОЙ ЛИСТ

I. Фамилия, имя, отчество Власов Сергей Сергеевич

2. Звание, должность, часть Старшина, старшина батареи артдивизиона 69 Механизир. Проскуров. Краснознам. бригады

Представляется к ордену "Красная звезда"

4. Год рождения 1922 III 5. Национальность русский

6. Партийность чл. ВКП(б) с IV-43 г. 7. Участие в гражданской войне и последующих боевых действиях по защите СССР и Отечественная война 10-3-дрогр. VI-41 по 28 VII-43 г. Воронеж. 1-й укр. дрг. с 28 VIII-43 г.

8. Имеет ли ранения и контузии в Отечественной войне тяж. 9. VIII-43 г. 10-3-дрг.; лег. 20 VIII-44 г. 1-й укр. дрг.

9. С какого времени в КА с мая 1941 года

10. Каким РВК призван Большесельским РВК ~~10-3~~ Ярослав. обл.

11. Чем ранее награжден орд. "Красная звезда" Пр. 69 МПБр. №05/н. 18.II-44 г.

12. Постоянный домашний адрес представляемого к награждению и адрес его семьи

КРАТКОЕ, КОНКРЕТНОЕ ИЗЛОЖЕНИЕ БОЕВОГО ПОДВИГА ИЛИ ЗАСЛУГ

Старшина ВЛАСОВ СЕРГЕЙ СЕРГЕЕВИЧ находится в дивизиона со дня его сформирования. Является активным участником борьбы по форсированию р. ДНЕПР и удержание Букринского плацдарма. Участник боев по освобождению Киева, Житомира и Проскурова. В бою за г. Львов был ранен, но из дивизиона не ушел.

За время пребывания в дивизионе Власов вырос от наводчика до старшины батареи. В бою Власов смел, мужествен и инициативен. Так в бою за с. Дзибулки 19.7.44 года, когда был ранен и вышел из строя наводчик орудия 2-й батареи, Власов сменил его и продолжал отражать контратаку танков и пехоты противника. В этом бою им было уничтожено один бронетранспортер и до 20 немецких солдат и офицеров.

Старшина Власов прикладывает немало усилий и сейчас, в период формирования и скалачивания батареи. Батарея где старшиной Власов является одной из лучших в дивизионе по боевой подготовке и по дисциплине.

За мужество и отвагу проявленное в бою, за инициативу, отличную и добросовестную работу в период формирования подразделения, старшина ВЛАСОВ вполне достоин правительственной награды - ордена " КРАСНАЯ ЗВЕЗДА ".

КОМАНДИР АРТИЛЛЕРИЙСКОГО ДИВИЗИОНА 69 МПКБр.

КАПИТАН /САМОФАЛОВ/

" " ноября 1944 г.

Войсковая часть Полевая 66976 почта

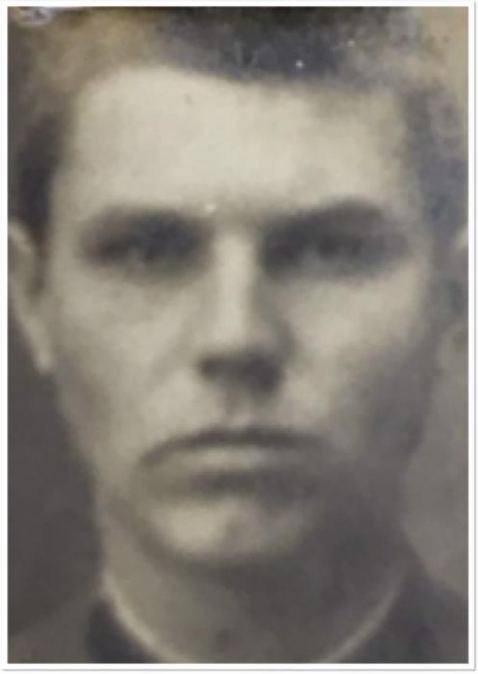

Волков Николай Васильевич

родился 4 февраля 1915 г.

в д. Ивашково

Любимского района

Ярославской области

Должность в органах статистики	*Участковый инспектор ЦСУ Любимского района (с 20.12.1939 по 03.07.1941)*
Дата и номер приказа ЦСУ о призыве в РККА	*№ 168 от 03.07.1941*
Воинское звание	*Лейтенант*
Место службы	*586-й стрелковый полк*
Выбытие из РККА	*Пропал без вести в сентябре 1941 г.*

Вороненков Виктор Иванович

родился 26 сентября 1922 г.

в д. Омут

Рыбинского района

Ярославской области

Должность в органах статистики	*Участковый инспектор ЦСУ Рыбинского района (с 17.02.1942 по 25.04.1942)*
Дата и номер приказа ЦСУ о призыве в РККА	*№ 87 от 25.04.1942*
Воинское звание	*Ефрейтор*
Место службы	*389-й отдельный пулеметно-артиллерийский батальон 153-й укрепленный район 1-й Белорусский фронт, 132-й стрелковый корпус 2-й Белорусский фронт*
Должность	*Старший радист взвода связи*
Боевой подвиг	*Работал начальником главной радиостанции в период наступления из района Пескен до д. Либенхофер с 07.03.1945 по 13.03.1945, несмотря на интенсивный артиллерийский и миномётный огонь противника, обеспечил непрерывную радиосвязь штаба с наступающими подразделениями, тем самым способствовал выполнению задачи*
Награды	*Медаль «За боевые заслуги» (приказ № 19 от 25.04.1945)*
Выбытие из РККА	*Информация не найдена*

Выдержка из наградного листа Вороненкова В.И.

Наградной лист

1. Фамилия, имя, отчество: Вороненков Виктор Иванович
2. Звание: ефрейтор. 3. Должность, часть. Старший радист взвода связи 389 отдельного пулеметно-артиллерийского батальона 153 укрепленного района
Представляется к медали „За боевые заслуги"
4. Год рождения: 1922 г. 5. Национальность - русский
6. Партийность: Кандидат ВКП(б) с 1944 г. №7858865
7. Участие в гражданской войне, последующих боевых действиях по защите СССР и отечественной войне
1 Белорусский фронт с 25.III.44 г. по 20.XI.44 г., 3 й Белорусский фронт с 20.XI.44 г.
8. Имеет ли ранения в Отечественной войне.
ранения не имеет.
9. С какого времени в Красной Армии: с 16.III.42 г.
10. Каким рвк. призван: Рыбинским рвк Ярославской обл.
11 Чем ранее награжден. Наград не имеет
12. Настоящий домашний адрес представляемого к награждению и адрес его семьи:

связь с семьей имеет

Краткое, конкретное изложение боевого подвига или заслуг:
Работая Нач-ком главной радиостанции в период наступления из р-на Лескен до оз. Либенхофер с 7.3.45 г. по 13.3.45 г. несмотря на интенсивный артиллерийский и минометный огонь противника, обеспечил непрерывную радиосвязь штаба с наступающими подразделениями, чем самым способствовал выполнению задачи. Тов. Вороненков достоин представления к правительственной награде медалью „За боевые заслуги"

Командир 389 опаб
подполковник Петров

15.III.45 г.

Достоин правительства. награды медали „За боевые заслуги" Н-к связи 153 УР инж. подполк

13.4.45 г

Воронина Вера Васильевна

родилась 8 мая 1924 г.

в г. Ярославле

Должность в органах статистики	*Экономист сектора населения и здравоохранения Статистического управления Ярославской области (с 04.03.1942 по 10.08.1943)*
Дата и номер приказа ЦСУ о призыве в РККА	*№ 127 от 10.08.1943*
Выбытие из РККА	*Информация не найдена*

Воронина Лидия Васильевна
(по мужу Ломоносова)

родилась 17 марта 1922 г.

в г. Ярославле

Должность в органах статистики	*Экономист сводного сектора (в органах статистики с 17.07.1938), и.о. руководителя группы учета культуры Статистического управления Ярославской области (с мая 1941 г.). После демобилизации работала в органах статистики (с 13.08.1945) помощником начальника Статистического управления Ярославской области по кадрам*
Дата и номер приказа ЦСУ о призыве в РККА	*№ 73 от 04.04.1942*
Воинское звание	*Ефрейтор*
Место службы	*1566-й зенитный артиллерийский полк 13-й корпус ПВО*
Должность	*Старший радиотелеграфист*
Награды	*Медаль «За боевые заслуги» (приказ № 8/н от 10.04.1945)*
Выбытие из РККА	*Демобилизована (с 23.07.1945)*

Голиков Юрий Арсеньевич

родился в октябре 1924 г.

в Гаврилов-Ямском районе

Ярославской области

Должность в органах статистики	*Участковый инспектор ЦСУ Гаврилов-Ямского района (с 01.02.1942 по 25.08.1942)*
Дата и номер приказа ЦСУ о призыве в РККА	*№ 166 от 25.08.1942*
Выбытие из РККА	*Информация не найдена*

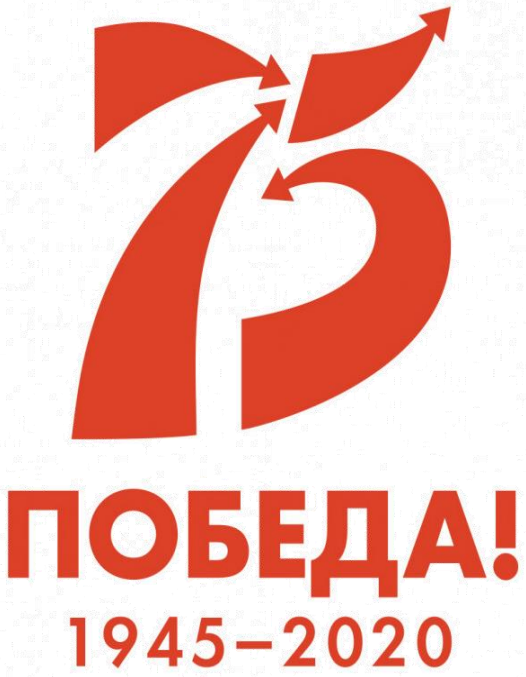

Горбунова Ольга Николаевна

родилась в июле 1920 г.

в с. Заозерье

Нагорьевского района

Ярославской области

Должность в органах статистики	*Участковый инспектор ЦСУ Нагорьевского района (с 16.06.1943 по 15.09.1943)*
Дата и номер приказа ЦСУ о призыве в РККА	*№ 185 от 13.12.1943*
Выбытие из РККА	*Информация не найдена*

Грачев Николай Васильевич

родился 7 апреля 1913 г.

в д. Клины

Переславского района

Ярославской области

Должность в органах статистики	*Участковый инспектор ЦСУ Переславского района (с декабря 1935 г. по июль 1941 г.)*
Дата и номер приказа ЦСУ о призыве в РККА	*№ 167 от 02.07.1941*
Выбытие из РККА	*Информация не найдена*

Дербенев Михаил Иванович

родился 4 января 1904 г.

в с. Обрубово

Некоузского района

Ярославской области

Должность в органах статистики	*Участковый инспектор ЦСУ Некоузского района (с 25.12.1934 по 18.09.1941)*
Дата и номер приказа ЦСУ о призыве в РККА	*№ 238 от 18.09.1941*
Воинское звание	*Рядовой*
Должность	*Артиллерист*
Выбытие из РККА	*Пропал без вести (из показаний товарищей: «не вернулся с поля боя 07.11.1941 под г. Богодухов»)*

Дмитриев Виталий Дмитриевич

родился в апреле 1925 г.

в д. Кощеево

Гаврилов-Ямского района

Ярославской области

Должность в органах статистики	*Участковый инспектор ЦСУ Гаврилов-Ямского района (с 01.07.1942 по 15.01.1943)*
Дата и номер приказа ЦСУ о призыве в РККА	*№ 26 от 06.03.1943*
Воинское звание	*Младший сержант*
Место службы	*192-й запасной стрелковый полк 1-я западная стрелковая дивизия, с 06.11.1943 357-й запасной стрелковый полк*
Выбытие из РККА	*Информация не найдена*

Дмитриев Евгений Михайлович

родился 14 ноября 1914 г.

в д. Овсяниково

Пречистенского района

Ярославской области

Должность в органах статистики	*Участковый инспектор ЦСУ Любимского района (с 01.11.1934 по 14.08.1939, с 12.09.1940 по 03.07.1941)*
Дата и номер приказа ЦСУ о призыве в РККА	*№ 168 от 03.07.1941*
Воинское звание	*Рядовой*
Место службы	*128-я стрелковая дивизия*
Должность	*Разведчик штаба*
Выбытие из РККА	*Убит в авиабомбёжке 10.09.1941 Первичное место захоронения Ленинградская обл., Слуцкий район, д. Антоновка*

Дмитриева Надежда Алексеевна

родилась 24 сентября 1922 г.

в д. Булатово

Петровского района

Ярославской области

Должность в органах статистики	*Участковый инспектор ЦСУ Петровского района (с 09.09 1941 по 28.01.1943)*
Дата и номер приказа ЦСУ о призыве в РККА	*№ 14 от 28.01.1943*
Воинское звание	*Рядовой*
Выбытие из РККА	*Пропала без вести в мае 1944 г.*

Дуленков Александр Дмитриевич

родился 9 марта 1898 г.

в с. Карабиха

Ярославского района

Ярославской области

Должность в органах статистики	*Районный инспектор ЦСУ Ярославского района (с 28.03.1941 по 27.08.1942)*
Дата и номер приказа ЦСУ о призыве в РККА	*№ 160 от 27.08.1942*
Воинское звание	*Ефрейтор*
Место службы	*626-й Армейский Зенитный Артиллерийский полк Резерва Главного Командования(626 азенап РКГ)*
Боевой подвиг	*Безошибочное и своевременное определение дальности до вражеских самолетов на протяжении более двух лет, чем способствовал сбитию трех и подбитию одного самолетов противника батареей*
Награды	*Медаль «За боевые заслуги» (приказ № 4/н от 01.05.1945)*
Выбытие из РККА	*Информация не найдена*

Выдержка из наградного листа Дуленкова А.Д.

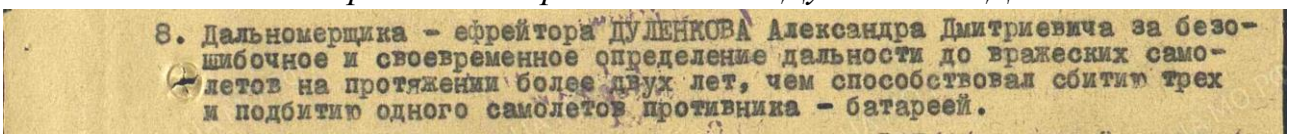

8. Дальномерщика - ефрейтора ДУЛЕНКОВА Александра Дмитриевича за безошибочное и своевременное определение дальности до вражеских самолетов на протяжении более двух лет, чем способствовал сбитию трех и подбитию одного самолетов противника - батареей.

Еремеев А.А.

Должность в органах статистики	*Участковый инспектор ЦСУ* *Ярославского района*
Дата и номер приказа ЦСУ о призыве в РККА	*№ 244 от 26.09.1941*
Выбытие из РККА	*Информация не найдена*

Еремин Павел Александрович

родился 29 июля 1914 г.

в д. Слободка

Петровского района

Ярославской области

Должность в органах статистики	*Участковый инспектор ЦСУ Петровского района (с 24.10.1939 по 16.07.1941)*
Дата и номер приказа ЦСУ о призыве в РККА	*№ 183 от 16.07.1941*
Воинское звание	*Гвардии старший сержант*
Место службы	*5-й Гвардейский отдельный миномётный дивизион Западный фронт*
Должность	*Начальник рации взвода связи*
Боевой подвиг	*Сержант Еремин, работая на должности начальника радиостанции взвода связи, показал себя опытным радистом, не знающим ни одного случая нарушения связи и невхождения в связь по радио. Сержант всегда находился под обстрелом вражеских автоматчиков. Находясь на наблюдательном пункте в 300 метрах от переднего края обороны под обстрелом минометов и автоматчиков, Еремин четко и своевременно передавал команды по радио, обеспечивая этим меткий и точный огонь батареи*
Награды	*Медаль «За отвагу» (приказ № 218 от 22.02.1942)*
Выбытие из РККА	*Умер от ран 03.04.1943. Первичное место захоронения Курская обл., Стрелецкий район, д. Сапогово*

Выдержка из наградного листа Еремина П.А.

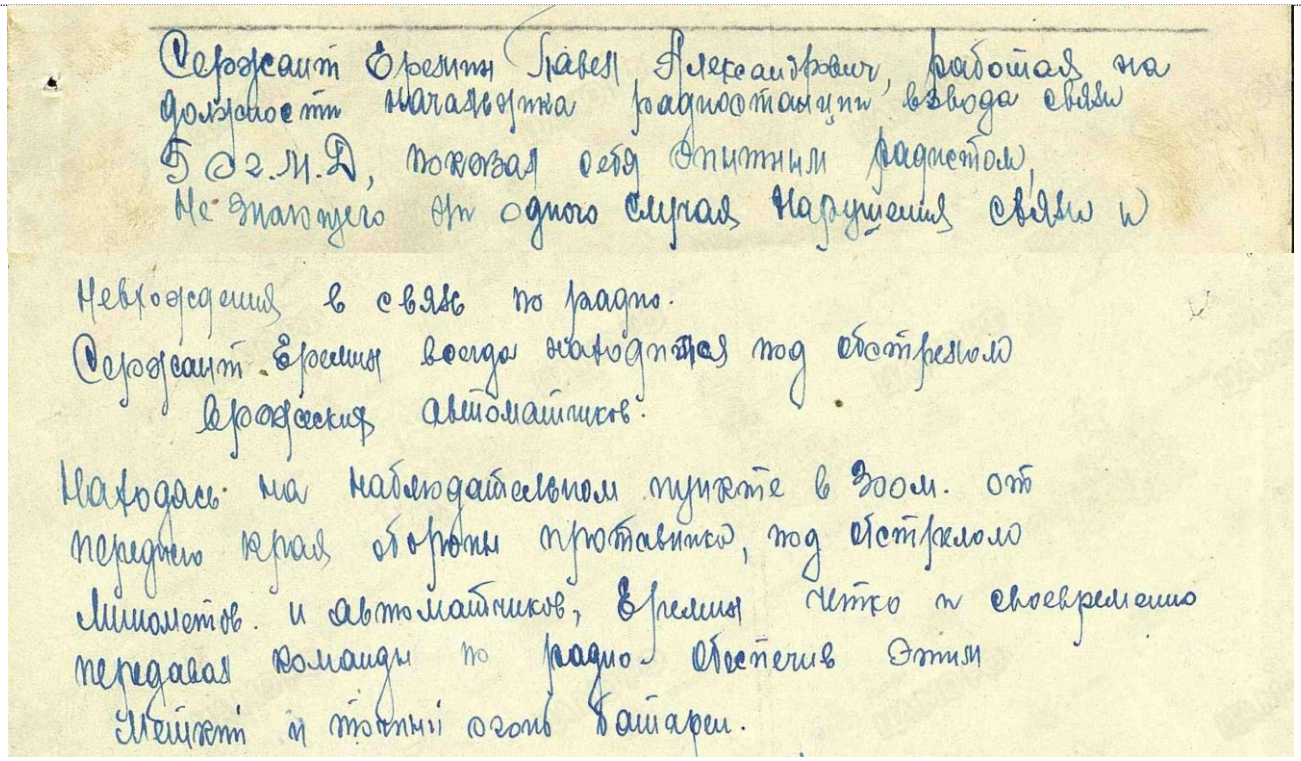

Сержант Еремин Павел Александрович, работая на должности начальника радиостанции взвода связи 5 о.г.м.д, показал себя опытным радистом, не знающего ни одного случая нарушения связи и невхождения в связь по радио.

Сержант Еремин всегда находится под обстрелом вражеских автоматчиков.

Находясь на наблюдательном пункте в 300м. от переднего края обороны противника, под обстрелом минометов и автоматчиков, Еремин четко и своевременно передавал команды по радио. Обеспечив этим меткий и точный огонь батареи.

Жукарева Анна Захаровна

родилась 15 февраля 1923 г.

в д. Фонинское

Нагорьевского района

Ярославской области

Должность в органах статистики	*Участковый инспектор ЦСУ* *Нагорьевского района* *(с 16.02.1942 по 13.12.1943)*
Дата и номер приказа ЦСУ о призыве в РККА	*№ 185 от 13.12.1943*
Выбытие из РККА	*Информация не найдена*

Захаров Александр Филиппович

родился в октябре 1903 г.

в с. Норское

Ярославского района

Ярославской области

Должность в органах статистики	*Городской инспектор ЦСУ по г. Ярославлю (в статистике с сентября 1921 г. по октябрь 1941 г.)*
Дата и номер приказа ЦСУ о призыве в РККА	*№ 255 от 18.10.1941*
Воинское звание	*Рядовой*
Место службы	*438-й полк*
Должность	*Сапёр*
Выбытие из РККА	*Пропал без вести в январе 1942 г.*

Заякин Николай Дмитриевич

родился 18 февраля 1916 г.

в д. Куричево

Ярославского района

Ярославской области

Должность в органах статистики	*Шофёр Статистического управления Ярославской области (с 14.07.1941 по 25.07.1941)*
Дата и номер приказа ЦСУ о призыве в РККА	*№ 195 от 25.07.1941*
Воинское звание	*Рядовой*
Место службы	*231-й гаубичный артиллерийский полк 74-я гаубичная артиллерийская бригада 27-я артиллерийская дивизия 2-й Прибалтийский фронт*
Должность	*Радиотелеграфист управления полка*
Боевой подвиг	*В боях 1942 г. показал себя смелым и находчивым бойцом. От сильного огня противника часть телефонистов выпала из строя. Связь то и дело рвалась. Он, не взирая на опасность, заменил выбывших товарищей, стал телефонистом и, устраняя порывы линии, обеспечил бесперебойную связь*
Награды	*Медаль «За отвагу» (приказ № 19/н от 23.02.1944) Медаль «За боевые услуги» (приказ № 9/н от 25.05.1945)*
Выбытие из РККА	*Информация не найдена*

Выдержка из наградного листа Заякина Н.Д.

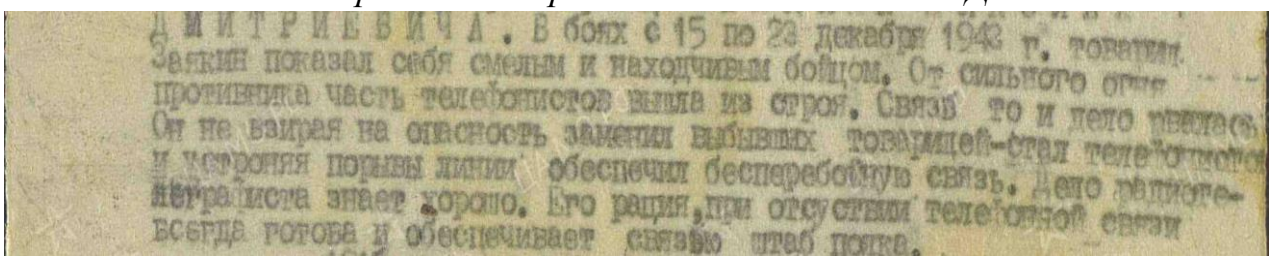
ДМИТРИЕВИЧА. В боях с 15 по 23 декабря 1942 г. товарищ
Заякин показал себя смелым и находчивым бойцом. От сильного огня
противника часть телефонистов выпала из строя. Связь то и дело рвалась.
Он не взирая на опасность заменил выбывших товарищей-стал телефонистом
и устраняя порывы линии обеспечил бесперебойную связь. Дело радиотелеграфиста знает хорошо. Его рация, при отсутствии телефонной связи
всегда готова и обеспечивает связью штаб полка.

Земляков Александр Дмитриевич

родился 28 февраля 1904 г.

в с. Владычное

Первомайского района

Ярославской области

Должность в органах статистики	*Участковый инспектор ЦСУ Пошехоно-Володарского района (с 02.01.1943 по 14.01.1943). После демобилизации работал в органах статистики (с 15.06.1946 по 16.02.1948)*
Дата и номер приказа ЦСУ о призыве в РККА	*№ 10 от 15.01.1943*
Воинское звание	*Рядовой*
Место службы	*29-я зенитная артиллерийская бригада*
Должность	*Старший радист ПВО и разведчик ДВК*
Награды	*Медаль «За отвагу» за выполнение боевых заданий в 1944 г. Медаль «За победу над Германией в Великой Отечественной войне 1941-1945 гг.»*
Выбытие из РККА	*Демобилизован*

Золотарев Александр Сергеевич

родился в 1921 г.

в с. Богородское

Мышкинского района

Ярославской области

Должность в органах статистики	*Участковый инспектор ЦСУ Ярославского района (с 25.10.1940 по 09.05.1941)*
Дата и номер приказа ЦСУ о призыве в РККА	*№ 101 от 09.05.1941*
Выбытие из РККА	*Информация не найдена*

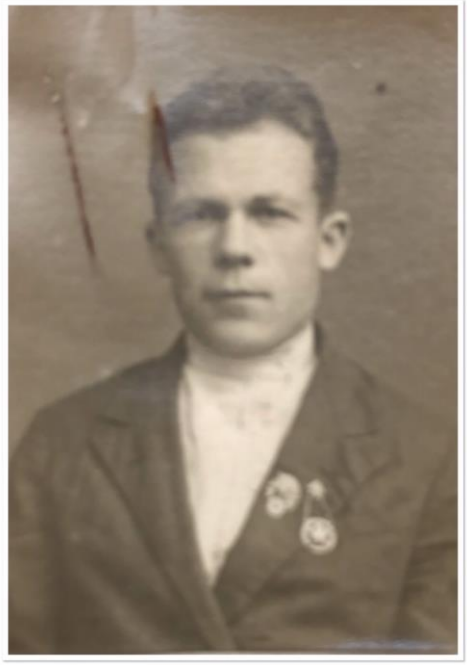

Зубков Николай Дмитриевич

родился 8 декабря 1907 г.

в д. Вакулино

Пречистенского района

Ярославской области

Должность в органах статистики	*Участковый инспектор ЦСУ Любимского района (с мая 1937 г. по август 1941 г.) После демобилизации работал в органах статистики (с 15.12.1945 по 15.01.1947)*
Дата и номер приказа ЦСУ о призыве в РККА	*№ 213 от 09.08.1941*
Воинское звание	*Гвардии старшина*
Место службы	*190-й гвардейский стрелковый полк 63-я гвардейская стрелковая дивизия Ленинградский фронт, в/ч 176 азсп 6 гв А 1-й Прибалтийский фронт военно-пересыльный пункт (выбыл 27.04.1945)*
Должность, часть	*Командир отделения 2-й минометной роты*
Боевой подвиг	*В бою 17.09.1944 действовал смело и решительно, умело управляя своим отделением, огнем миномета подавил 2 огневые точки противника, мешавших переправе стрелкового взвода. При отражении контратаки противника из личного оружия уничтожил трех гитлеровцев*
Награды	*Медаль «За отвагу» (приказ № 45/н от 27.09.1944)*
Выбытие из РККА	*Демобилизован*

Выдержка из приказа о награждении Зубкова Н.Д.

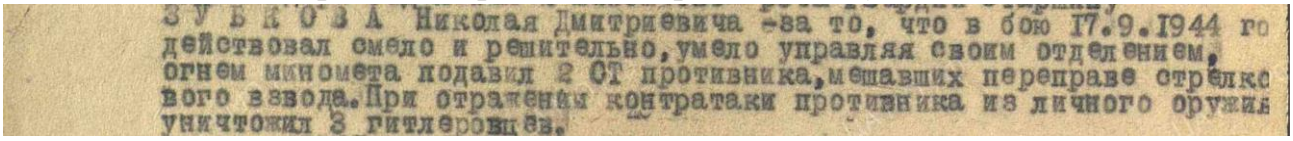
ЗУБКОВА Николая Дмитриевича -за то, что в бою 17.9.1944 го
действовал смело и решительно,умело управляя своим отделением,
огнем миномета подавил 2 ОТ противника,мешавших переправе стрелко
вого взвода.При отражении контратаки противника из личного оружия
уничтожил 3 гитлеровцев.

Изюмов Фёдор Фёдорович

родился 23 февраля 1891 г.

в д. Столбищи

Савинского района

Ивановской области

Должность в органах статистики	*Начальник сектора учета населения и здравоохранения Статического управления Ярославской области (в органах статистики с октября 1934 г. по сентябрь 1941 г.)* *После демобилизации работал в органах статистики (с 06.05.1942 по 08.07.1942)*
Дата и номер приказа ЦСУ о призыве в РККА	*№ 239 от 19.09.1941*
Воинское звание	*Рядовой*
Место службы	*Отдельный строительный и саперный батальон*
Должность, часть	*Комиссар*
Выбытие из РККА	*Демобилизован 06.05.1942*

Капралова Екатерина Васильевна

родилась в 1909 г.

в д. Понежское

Судайского района

Ярославской области

Должность в органах статистики	*Помощник начальника Статистического управления Ярославской области по кадрам и заведующая спецчастью (с 25.03.1938 по 10.04.1942)*
Дата и номер приказа ЦСУ о призыве в РККА	*№ 74 от 10.04.1942*
Воинское звание	*Старший лейтенант интендантской службы*
Место службы	*530-я инженерно-саперная бригада 50-я Армия 3-й Белорусский фронт*
Должность, часть	*Инструктор политотдела*
Участие в войне	*В условиях боев, находясь в частях под артиллерийским огнем, оформляла партийные документы*
Награды	*Медаль «За боевые заслуги» (приказ № 3/н от 14.01.1945) Орден Отечественной войны II степени (приказ № 52/н от 05.06.1945)*
Выбытие из РККА	*Информация не найдена*

Выдержка из наградного листа Капраловой Е.В.

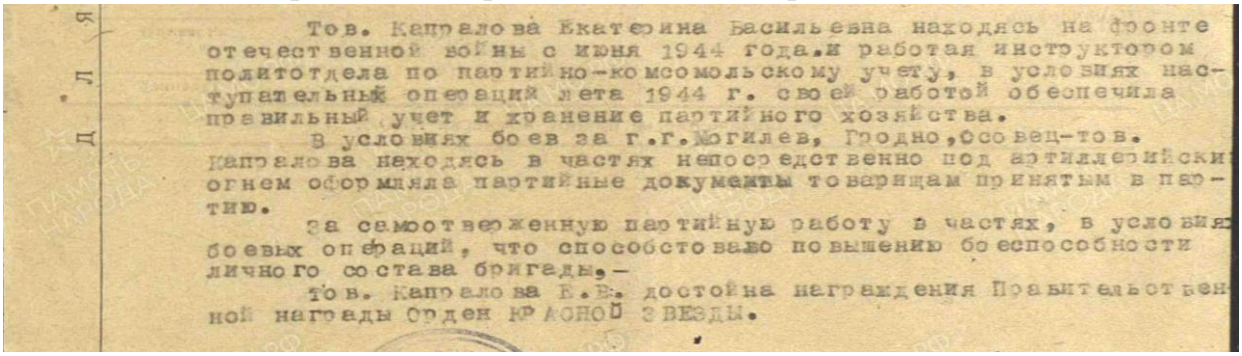

Тов. Капралова Екатерина Васильевна находясь на фронте отечественной войны с июня 1944 года, и работая инструктором политотдела по партийно-комсомольскому учету, в условиях наступательных операций лета 1944 г. своей работой обеспечила правильный учет и хранение партийного хозяйства.

В условиях боев за г.г. Могилев, Гродно, Осовец-тов. Капралова находясь в частях непосредственно под артиллерийским огнем оформляла партийные документы товарищам принятым в партию.

За самоотверженную партийную работу в частях, в условиях боевых операций, что способствовало повышению боеспособности личного состава бригады, –

тов. Капралова Е.В. достойна награждения Правительственной наградой орден КРАСНОЙ ЗВЕЗДЫ.

Выдержка из наградного листа Капраловой Е.В.

Все графы заполнять полностью

НАГРАДНОЙ ЛИСТ

КАПРАЛОВА Екатерина Васильевна.

1. Фамилия, имя и отчество Старший лейтенант и/с Инструктор по учету

2. Звание 50 Инженерно-саперной бригады. парт.документов политотдела

Ордену КРАСНОЙ ЗВЕЗДЫ.

Представляется к 1909г. Русская Чл.ВКП(б) с 1932г. п/б №1070858

4. Год рождения 5. Национальность 6. Партийность

7. Участие в гражданской войне, последующих боевых действиях и в Отечественной войне Участвует в Отечественной войне с апреля месяца 1942г.

ственной войне (где, когда) Не имеет.

8. Имеет ли ранения и контузии в Отечественной войне С апреля месяца 1942 года.

9. С какого времени в Красной Армии Кировским РВК, г. Ярославль.

10. Каким РВК призван Медаль "За Боевые Заслуги" пр.

11. Чем ранее награжден (за какие отличия) 50 армии № 03 от 14.1.43 года.

...раждению или его семьи

50 инженерно-саперная

13. Где в настоящее время находится представленный к награде Могилевская ордена Богдана Хмельницкого бригада.

I. Краткое, конкретное изложение личного боевого подвига или заслуг

Тов. Капралова в боях в Восточной Пруссии и г.Кенигсберга проявила мужество и отвагу. Работая инструктором политического отдела бригады, воспитывая коммунистов - обеспечила успех проводимой операции в штурме г. Кенигсберга.

Находясь в саперных батальонах во время штурма г.Кенигсберг тов. Капралова наряду с проводимой партийно-политической работой, правильно вела учет коммунистов парт.организации и своевременно оформила выдачу парт.документов вступающим в партию.

За активную воспитательную работу личного состава бригады, которая обеспечила успех штурма г.Кенигсберг, тов. Капралова достойна награждения Правительственной наградой - ордена Красной Звезды.

НАЧАЛЬНИК ПОЛИТОТДЕЛА 50 ИСМБр

Майор :- /СМИРНОВ/

50 Инженерно-Саперная Могилевская Бригада

Командир (начальник) (звание)

14 Мая 5 194 г.

ДЛЯ ПОДШИВКИ

Карабасова Татьяна Александровна

родилась в 1925 г.

в д. Гусево

Любимского района

Ярославской области

Должность в органах статистики	*Участковый инспектор ЦСУ Любимского района (с 01.11.1944 по 21.12.1944)*
Дата и номер приказа ЦСУ о призыве в РККА	*№ 6 от 18.01.1945*
Воинское звание	*Лейтенант*
Выбытие из РККА	*Информация не найдена*

Катырев Сергей Васильевич

родился 5 июля 1899 г.

в д. Черепенино

Нагорьевского района

Ярославской области

Должность в органах статистики	*Участковый инспектор ЦСУ Нагорьевского района (с 15.09.1936 по 05.09.1941)*
Дата и номер приказа ЦСУ о призыве в РККА	*№ 230 от 05.09.1941*
Выбытие из РККА	*Информация не найдена*

Киселев Пётр Андреевич

родился 26 июня 1900 г.

в д. Б. Дор

Грязовецкого района

Вологодской области

Должность в органах статистики	*Экономист сектора капитального строительства Статистического управления Ярославской области (с 20.03.1939 по 26.12.1941)*
Дата и номер приказа ЦСУ о призыве в РККА	*№ 277 от 26.12.1941*
Воинское звание	*Сержант*
Выбытие из РККА	*Пропал без вести в январе 1942 г.*

Китаков Александр Васильевич

родился 8 марта 1900 г.

в с. Кибаново

Угличского района

Ярославской области

Должность в органах статистики	*Районный инспектор ЦСУ Угличского района (с ноября 1936 г. по ноябрь 1941 г.)*
Дата и номер приказа ЦСУ о призыве в РККА	*№ 263 от 10.11.1941*
Выбытие из РККА	*Информация не найдена*

Клюев Сергей Иванович

родился в 1905 г.

в с. Некрасовское

Некрасовского района

Ярославской области

Должность в органах статистики	*Участковый инспектор ЦСУ* *Некрасовского района* *(с 15.10.1939 по 08.01.1942)*
Дата и номер приказа ЦСУ о призыве в РККА	*№ 7 от 08.01.1942*
Выбытие из РККА	*Информация не найдена*

Ковалева Александра Андреевна

Должность в органах статистики	*Участковый инспектор ЦСУ Большесельского района. После демобилизации работала в органах статистики (с 15.06.1943)*
Дата и номер приказа ЦСУ о призыве в РККА	*№ 66 от 05.05.1943*
Выбытие из РККА	*Демобилизована*

Когин К.С.

Должность в органах статистики	*Участковый инспектор ЦСУ* *Гаврилов-Ямского района*
Дата и номер приказа ЦСУ о призыве в РККА	*№ 160 от 27.06.1941*
Выбытие из РККА	*Информация не найдена*

Козлов Константин Васильевич

родился 1 мая 1904 г.

в д. Ромашково

Галичского района

Ярославской области

Должность в органах статистики	*Участковый инспектор ЦСУ Пошехоно-Володарского района (в органах статистики с ноября 1934 г. по сентябрь 1941 г.)*
Дата и номер приказа ЦСУ о призыве в РККА	*№ 236 от 16.09.1941*
Выбытие из РККА	*Информация не найдена*

Колесов Анатолий Александрович

родился 14 ноября 1924 г.

в д. Подорваново

Первомайского района

Ярославской области

Должность в органах статистики	*Участковый инспектор ЦСУ Первомайского района (с 18.08.1941 по 10.09.1942)*
Дата и номер приказа ЦСУ о призыве в РККА	*№ 171 от 10.09.1942*
Воинское звание	*Рядовой*
Место службы	*124-й гвардейский стрелковый полк 41-я гвардейская стрелковая дивизия Юго-Западный фронт, 27-я отдельная разведывательная рота 53-я стрелковая дивизия 25-й гвардейский стрелковый корпус 7-я гвардейская Армия Степной фронт*
Должность	*Стрелок разведчик*
Боевой подвиг	*В боях с немцами на правом берегу р. Днепр с 29.09.1943 12 раз, иногда под сильной бомбежкой и обстрелом, ходил в разведку, 03.10.1943 ходил в атаку при этом дрался честно, презирая смерть, шёл первым. 11.10.1943 сопровождал группу в тыл противника, вернулся с ценными сведениями. Было одно легкое ранение в 1942 г.*
Награды	*Медаль «За отвагу» (приказ № 3/н от 10.01.1943) Медаль «За отвагу» (приказ № 35/н от 21.10.1943) Медаль «За победу над Германией в Великой Отечественной войне 1941-1945 гг.»*
Выбытие из РККА	*Информация не найдена*

Выдержка из наградного листа Колесова А.А.

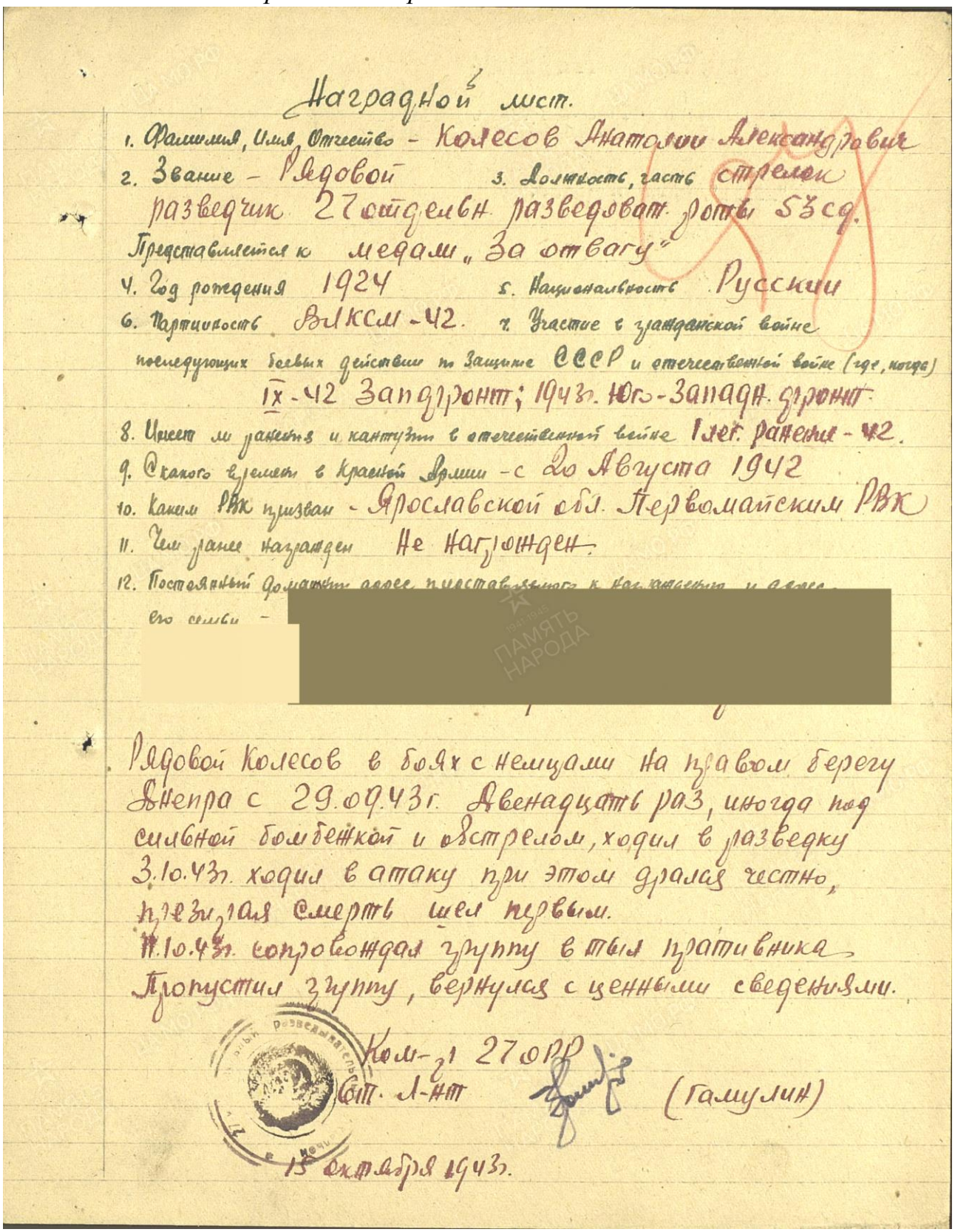

Наградной лист.

1. Фамилия, Имя, Отчество - Колесов Анатолий Александрович
2. Звание - Рядовой 3. Должность, часть стрелок разведчик 2 стрелковой разведовательной роты 53 сд.

Представляется к медали „За отвагу"

4. Год рождения 1924 5. Национальность Русский
6. Партийность ВЛКСМ-42. 7. Участие в гражданской войне последующих боевых действиях по Защите СССР и отечественной войне (где, когда)

IX-42 Западфронт; 1943. Юго-Западфронт

8. Имеет ли ранения и контузии в отечественной войне 1 лег. ранение - 42.
9. С какого времени в Красной Армии - с 20 Августа 1942
10. Каким РВК призван - Ярославской обл. Первомайским РВК
11. Чем ранее награжден Не награжден.
12. Постоянный домашний адрес представляемого к награждению и адрес его семьи - [redacted]

Рядовой Колесов в боях с немцами на правом берегу Днепра с 29.09.43г. двенадцать раз, иногда под сильной бомбежкой и обстрелом, ходил в разведку 3.10.43г. ходил в атаку при этом дрался честно, презирая смерть шел первым.
11.10.43г. сопровождая группу в тыл противника пропустил группу, вернулся с ценными сведениями.

Ком-р 27 ОРР
Ст. л-нт (Галимулин)

15 октября 1943г.

Колобов Александр Иванович

родился в 1915 г.

в д. Новинка

Брейтовского района

Ярославской области

Должность в органах статистики	*Участковый инспектор ЦСУ Брейтовского района (с 14.06.1941 по 09.09.1941)*
Дата и номер приказа ЦСУ о призыве в РККА	*№ 234 от 10.09.1941*
Воинское звание	*Младший лейтенант*
Место службы	*195-й стрелковый полк 155-я стрелковая дивизия 22-я Армия Калининский фронт направление Ржев*
Должность	*Командир стрелкового взвода*
Награды	*Орден Отечественной Войны II степени (приказ № 223 от 06.11.1947) Медаль «За победу над Германией в Великой Отечественной войне 1941-1945 гг.»*
Выбытие из РККА	*Информация не найдена*

Выдержка из наградного листа Колобова А.И.

Все графы заполнять полностью

НАГРАДНОЙ ЛИСТ

1. Фамилия, имя и отчество КОЛОБОВ АЛЕКСАНДР ИВАНОВИЧ

2. Звание мл.лейтенант 3. Должность, часть Ком. стр.взвода 125 СП. 155 СД. 22 Армия, Калининский фронт.

Представляется к Награде ОРДЕН ОТЕЧЕСТВЕННОЙ ВОЙНЫ 2 СТЕПЕНИ

4. Год рождения 1915 5. Национальность русский 6. Партийность канд. ВКП/б/

7. Участие в гражданской войне, последующих боевых действиях по защите СССР и отечественной войне (где, когда) Отечествен. война с 5.10.42 г. по 25.XI.42 г. Калининский фронт 125 СП. 155 СД. 22 Армия. Направление Ржев.

8. Одно тяжелое осколочное ранение в левую руку с повреждение лучев. нервной системы на высоте 38, 25-го ноября

8. Имеет ли ранения и контузии в отечественной войне

9. С какого времени в Красной Армии с 26.7.41 г. по 25.12.42г 10. Каким РВК призван Брейтовским райвоенкоматом, Ярославской области

11. Чем ранее награжден (за какие отличия) Не награждался.

12. Постоянный домашний адрес представляемого к награждению и адрес его семьи

ДЛЯ ПОДШИВКИ

1. Краткое, конкретное изложение личного боевого подвига или заслуг

Мл.Лейтенант Колобов А.И. Ком. стр.взвода 125 СП, 155 СД. 22 Армии , Калининского фронта, направление Ржев.с 5-го октября 1942 г. по 20-е ноября 1942 г. Колобов Александр Иванович своим взводом находился в обороне на высоте с отметкой 175 м.20 го ноября 1942 г. по приказу Командования перешел в наступление на населенный пункт Иваново, который штурмом овладел с. Иваново и подошел к станции Мостовая, где и был ранен 25-го ноября 1942 г.в левую руку с повреждением лучевого нерва.

Инвалид 2 группы , работает Председателем Логинцевского сельсовета, к работе относится добросовестно.
Достоин Правительственной награды ОРДЕН ОТЕЧЕСТВЕННОЙ ВОЙНЫ 2 СТЕПЕНИ.

и.о.Брейтовского райвоенкома
ст. лейтенант:- /Парийский/.

Командир (начальник) _____
звание

«1» ноября 1945г.

Кондратьев Павел Константинович

родился 21 июня 1902 г.

в д. Сосновка

Борисоглебского района

Ярославской области

Должность в органах статистики	*Участковый инспектор ЦСУ Тутаевского района (с 05.12.1940 по 08.11.1941)*
Дата и номер приказа ЦСУ о призыве в РККА	*№ 262 от 08.11.1941*
Выбытие из РККА	*Информация не найдена*

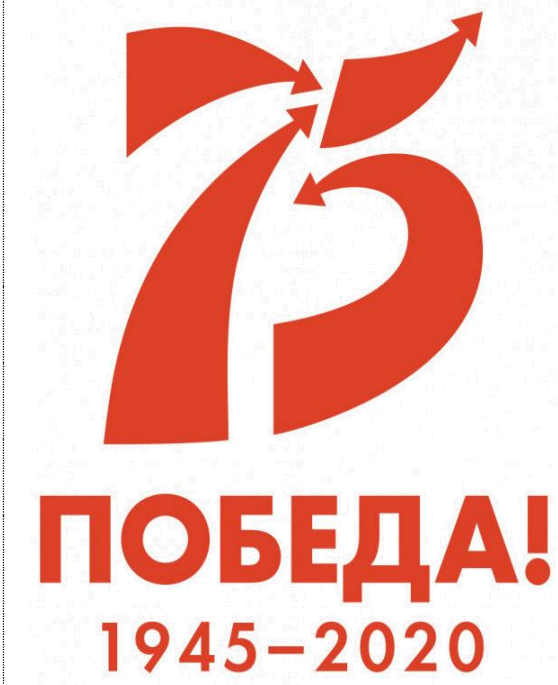

Коновалов Константин Иванович

родился 12 июля 1912 г.

в д. Душилово

Петровского района

Ярославской области

Должность в органах статистики	*Районный инспектор ЦСУ Петровского района (с 25.03.1941 по 23.08.1941). После демобилизации зачислен в резерв районных инспекторов ЦСУ (с 24.12.1945). Приступил к работе с 23.01.1946*
Дата и номер приказа ЦСУ о призыве в РККА	*№ 219 от 23.08.1941*
Воинское звание	*Сержант*
Место службы	*2-я батарея 44-й артиллерийский полк 33-я стрелковая дивизия 3-я Ударная Армия Калининского фронта*
Должность	*Командир орудия*
Боевой подвиг	*В борьбе с германским фашизмом показал образцы стойкости, мужества и отваги, лично дисциплинирован. Будучи еще наводчиком в боях уничтожил:1 противотанковую пушку,2 миномёта, 2 пулемёта и истребил часть роты живой силы противника. В боях за холм уже командиром орудия, во время нахождения орудия на прямой наводке уничтожил 4 миномёта, 7 пулемётов, 13 дзотов и 2 здания*
Награды	*Медаль «За отвагу» (приказ № 624 от 11.09.1942) Медаль «За победу над Германией в Великой Отечественной войне 1941-1945 гг.» Орден Отечественной войны I степени (приказ № 74 от 06.04.1985)*
Выбытие из РККА	*Демобилизован*

Выдержка из наградного листа Коновалова К.И.

Обязательно все графы заполнять полностью.

К/1.

НАГРАДНОЙ ЛИСТ

Фамилия, имя и отчество Коновалов Константин Иванович

Военное звание Сержант

Должность, часть Командир орудия 2 батареи 44 ап 33 СД

Представляется к награде орденом „Красная звезда"

1. Год рождения 1912 г
2. Национальность Русский
3. С какого времени состоит в Красной Армии с 1941 г.
4. Партийность член ВКП(б)
5. Участие в боях (где и когда) Не участвовал
6. Имеет ли ранения и контузии Не имеет
7. Чем ранее награжден (за какие отличия) Не награждался
8. Каким РВК призван Петровским
9. Постоянный домашний адрес (представляемого к награждению и его семьи)

ДЛЯ ПОДШИВКИ

1. Краткое конкретное изложение личного боевого подвига или заслуг

Тов. Коновалов в борьбе с германским фашизмом показал образцы стойкости, мужества и отваги, лично дисциплинирован. Будучи еще наводчиком в боях за дер. Замошенка и Залесье, около оз. Селигер, тов. Коновалов уничтожил: 1 противотанковую пушку, 2 миномета 2 пулемета и истребил до роты живой силы противника. В боях за холм, уже командиром орудия, во время нахождения орудия на прямой наводке непосредственно в городе. Тов. Коноваловым уничтожено: 4 миномета 7 пулеметов, 13 дзотов и 2 здания при этом истреблено до 2 рот живой силы противника.
Материальную часть как орудия, так и личного оружия знает в совершенстве. К подчиненным требователен Политически выдержан и морально устойчив.
За проявленное мужество и стойкость в боях тов. Коновалов представляется к правительственной награде орденом „Красная звезда"

Коньков Михаил Павлович

родился 6 ноября 1904 г.

в д. Каблуково

Угличского района

Ярославской области

Должность в органах статистики	*Участковый инспектор ЦСУ Угличского района (с 01.03.1940 по 10.11.1941)*
Дата и номер приказа ЦСУ о призыве в РККА	*№ 263 от 10.11.1941*
Воинское звание	*Старшина*
Место службы	*4-я стрелковая рота 1122-го стрелкового полка 334-я стрелковая дивизия Калининский фронт 4-я Ударная Армия*
Боевой подвиг	*22.07.1942 в бою за д. Гущино, одним из первых ворвался в деревню, метким огнём из винтовки уничтожил 18 фашистов и захватил вражеский пулемёт с боеприпасами*
Награды	*Орден Красной звезды (приказ № 387 от 07.10.1942)*
Выбытие из РККА	*Информация не найдена*

Выдержка из наградного листа Конькова М.П.

10.8.42 / 546 Кр Звезда

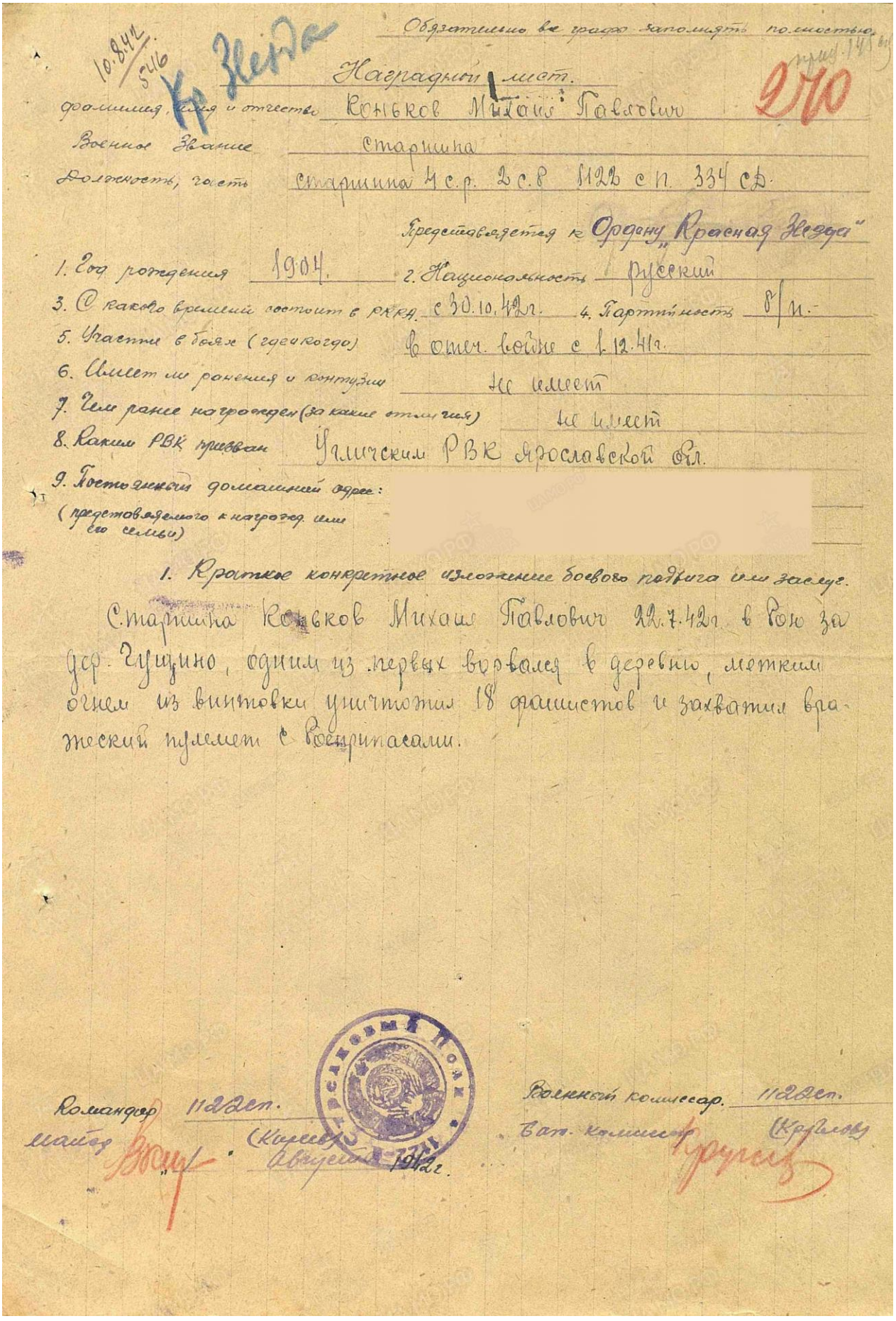

Обязательно все графы заполнять полностью.

Наградной лист.

Фамилия, имя и отчество Коньков Михаил Павлович

Военное Звание старшина

Должность, часть старшина 4 с.р. 2 с.б 1122 с.п. 334 СД.

Представляется к Ордену „Красная Звезда"

1. Год рождения 1904. 2. Национальность русский

3. С какого времени состоит в РККА с 30.10.42г. 4. Партийность б/п.

5. Участие в боях (где и когда) в отеч. войне с 1.12.41г.

6. Имеет ли ранения и контузии не имеет

7. Чем ранее награжден (за какие отличия) не имеет

8. Каким РВК призван Угличским РВК Ярославской обл.

9. Постоянный домашний адрес: (представляемого к награжд. или его семьи)

1. Краткое конкретное изложение боевого подвига или заслуг.

Старшина Коньков Михаил Павлович 22.7.42г. в Рою за дер. Гущино, одним из первых ворвался в деревню, метким огнем из винтовки уничтожил 18 фашистов и захватил вражеский пулемет с Боеприпасами.

Командир 1122 сп. (Кирсев) Военный комиссар 1122 сп. (Круглов)

Майор [подпись] Вап. комиссар [подпись]

Августа 1942г.

Корнилов Дмитрий Дмитриевич

родился 14 октября 1913 г.

в д. Судилово

Угличского района

Ярославской области

Должность в органах статистики	*Участковый инспектор ЦСУ* *Угличского района* *(с 16.07.1943 по 23.02.1944)* *После демобилизации работала* *в органах статистики* *(с 08.08.1944 по 23.02.1945)*
Дата и номер приказа ЦСУ о призыве в РККА	*№ 16 от 23.02.1944*
Выбытие из РККА	*Демобилизован*

Коршунов Николай Гаврилович

родился в апреле 1910 г.

в д. Степанчиково

Гаврилов-Ямского района

Ярославской области

Должность в органах статистики	*Участковый инспектор ЦСУ* *Гаврилов-Ямского района* *(с 04.05.1937 по 27.06.1941)*
Дата и номер приказа ЦСУ о призыве в РККА	*№ 160 от 27.06.1941*
Воинское звание	*Старшина*
Место службы	*48-я стрелковая дивизия*
Должность, часть	*Помощник командира взвода ОЛБ*
Выбытие из РККА	*Погиб 02.02.1944* *Первичное место захоронения* *Эстонская ССР, Вируский уезд, д. Ланикюла*

Красавина Нина Ивановна

родилась в июне 1925 г.

в г. Петровск

Петровского района

Ярославской области

Должность в органах статистики	*Участковый инспектор ЦСУ Петровского района (с 04.06.1942 по 11.11.1942)*
Дата и номер приказа ЦСУ о призыве в РККА	*№ 203 от 11.11.1942*
Выбытие из РККА	*Информация не найдена*

Крестов Михаил Алексеевич

родился в ноябре 1917 г.

в д. Княгинино

Брейтовского района

Ярославской области

Должность в органах статистики	*Участковый инспектор ЦСУ Брейтовского района (с 29.12.1940 по 10.09.1941)*
Дата и номер приказа ЦСУ о призыве в РККА	*№ 234 от 10.09.1941*
Награды	*Орден Отечественной войны II степени (приказ № 74 от 06.04.1985)*
Выбытие из РККА	*Информация не найдена*

Круглышев Фёдор Фёдорович

родился 3 февраля 1918 г.

в с. Сандогора

Любимского района

Ярославской области

Должность в органах статистики	*Участковый инспектор ЦСУ Любимского района (с 01.04.1941 по 19.03.1942)*
Дата и номер приказа ЦСУ о призыве в РККА	*№ 62 от 20.03.1942*
Воинское звание	*Рядовой*
Выбытие из РККА	*Пропал без вести*

Кузнецов Пётр Игнатьевич

родился в июне 1912 г.

в д. Матвеево

Ярославского района

Ярославской области

Должность в органах статистики	*Участковый инспектор ЦСУ Ярославского района (с января.1938 г. по июль 1941 г.)*
Дата и номер приказа ЦСУ о призыве в РККА	*№ 205 от 01.08.1941*
Воинское звание	*Ефрейтор*
Место службы	*291-й отдельный пулеметный артиллерийский батальон 79-й укрепленный район 42-я Армия*
Должность, часть	*Экспедитор*
Боевой подвиг	*В период наступательных боев, несмотря на то, что полевая почта была расположена до 40 км от дислокации батальона, тов. Кузнецов П.И. бесперебойно и своевременно доставлял газеты и почту личного состава батальона на передний край, снабжал его бумагой и конвертами, и своей работой систематически способствовал поднятию политико-морального уровня личного состава и выполнению боевых задач*
Награды	*Медаль «За оборону Ленинграда» (22.12.1942) Медаль «За боевые заслуги» (приказ № 204/н от 18.03.1944) Медаль «За победу над Германией в Великой Отечественной войне 1941-1945 гг.» Орден Отечественной войны II степени (приказ № 74 от 06.04.1985)*
Выбытие из РККА	*Информация не найдена*

Выдержка из наградного листа Кузнецова П.И.

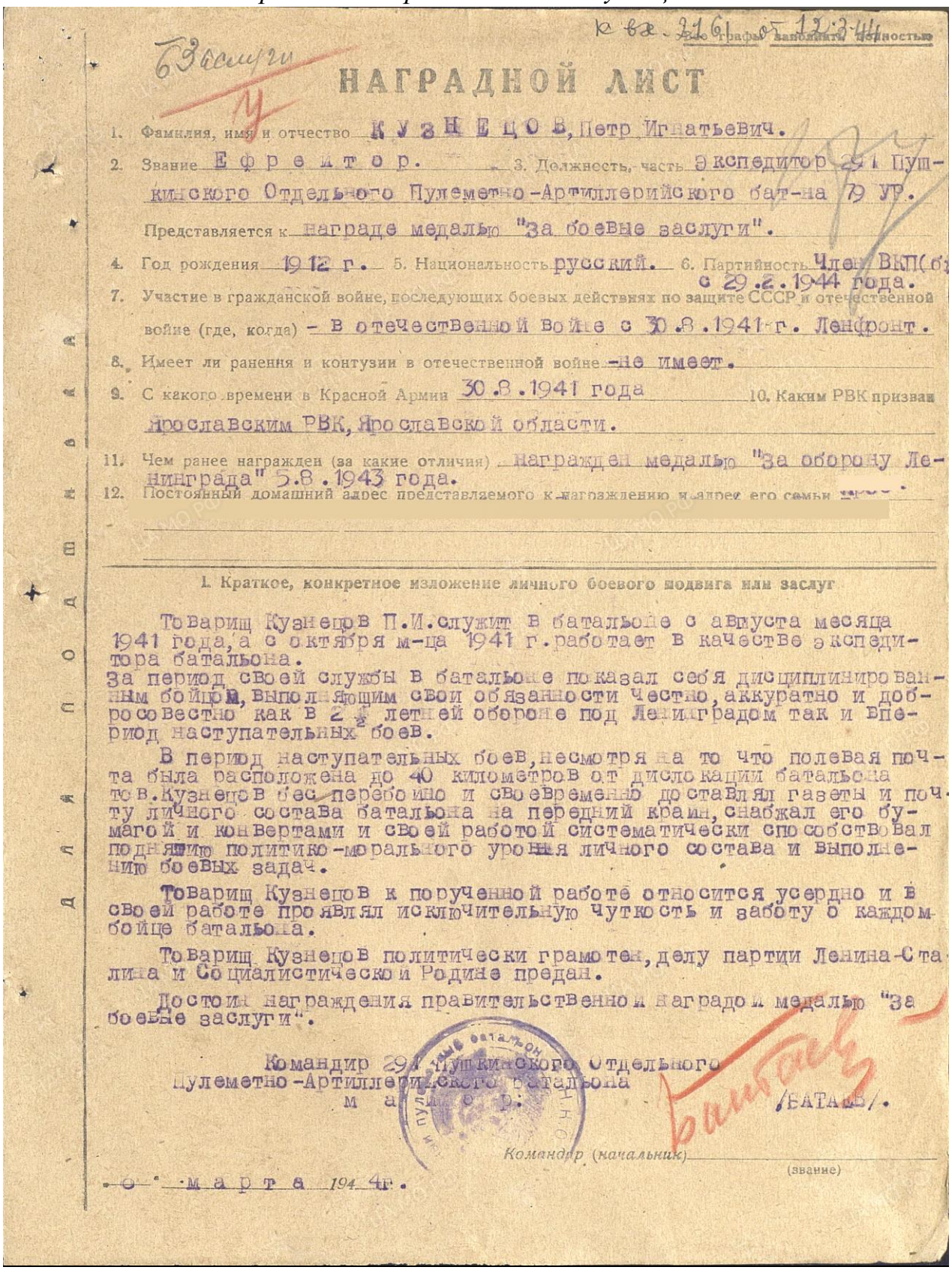

К ва. 2161 от 12.3.44

Все графы заполнять печатными

Бессрочн

НАГРАДНОЙ ЛИСТ

1. Фамилия, имя и отчество КУЗНЕЦОВ, Петр Игнатьевич.
2. Звание Ефрейтор. 3. Должность, часть Экспедитор 291 Пушкинского Отдельного Пулеметно-Артиллерийского бат-на 79 УР.

Представляется к награде медалью "За боевые заслуги".

4. Год рождения 1912 г. 5. Национальность русский. 6. Партийность Член ВКП(б) с 29.2.1944 года.
7. Участие в гражданской войне, последующих боевых действиях по защите СССР и отечественной войне (где, когда) – В отечественной войне с 30.8.1941 г. Ленфронт.
8. Имеет ли ранения и контузии в отечественной войне – не имеет.
9. С какого времени в Красной Армии 30.8.1941 года 10. Каким РВК призван Ярославским РВК, Ярославской области.
11. Чем ранее награжден (за какие отличия) Награжден медалью "За оборону Ленинграда" 5.8.1943 года.
12. Постоянный домашний адрес представляемого к награждению и адрес его семьи [illegible]

I. Краткое, конкретное изложение личного боевого подвига или заслуг

Товарищ Кузнецов П.И. служит в батальоне с августа месяца 1941 года, а с октября м-ца 1941 г. работает в качестве экспедитора батальона.

За период своей службы в батальоне показал себя дисциплинированным бойцом, выполняющим свои обязанности честно, аккуратно и добросовестно как в 2-х летней обороне под Ленинградом так и в период наступательных боев.

В период наступательных боев, несмотря на то что полевая почта была расположена до 40 километров от дислокации батальона тов. Кузнецов бесперебойно и своевременно доставлял газеты и почту личного состава батальона на передний край, снабжал его бумагой и конвертами и своей работой систематически способствовал поднятию политико-морального уровня личного состава и выполнению боевых задач.

Товарищ Кузнецов к порученной работе относится усердно и в своей работе проявлял исключительную чуткость и заботу о каждом бойце батальона.

Товарищ Кузнецов политически грамотен, делу партии Ленина-Сталина и Социалистической Родине предан.

Достоин награждения правительственной наградой медалью "За боевые заслуги".

Командир 291 Пушкинского Отдельного Пулеметно-Артиллерийского батальона
майор /БАТАЛЬ/.

Командир (начальник) _____ (звание)

"0" марта 194 4г.

ДЛЯ ПОДШИВКИ

Кулаков Иван Григорьевич

родился 22 марта 1906 г.

в д. Заречная

Первомайского района

Ярославской области

Должность в органах статистики	*Участковый инспектор ЦСУ Первомайского района (с 19.11.1936 по 09.08.1941)*
Дата и номер приказа ЦСУ о призыве в РККА	*№ 213 от 09.08.1941*
Выбытие из РККА	*Информация не найдена*

Куликов Михаил Васильевич

родился в ноябре 1901 г.

в д. Балакирево

Мышкинского района

Ярославской области

Должность в органах статистики	*Участковый инспектор ЦСУ Мышкинского района (с 06.07.1938 по 15.06.1941)*
Дата и номер приказа ЦСУ о призыве в РККА	*№ 115 от 15.06.1941*
Выбытие из РККА	*Информация не найдена*

Куличкин Дмитрий Иванович

родился в феврале 1914 г.

в д. Марково

Даниловского района

Ярославской области

Должность в органах статистики	*Участковый инспектор ЦСУ Даниловского района (с 06.05.1941 по 01.01.1942)*
Дата и номер приказа ЦСУ о призыве в РККА	*№ 24 от 31.01.1942*
Воинское звание	*Рядовой*
Место службы	*54-я гвардейская стрелковая дивизия*
Должность, часть	*Стрелок*
Выбытие из РККА	*Пропал без вести 19.11.1942 во время боев в Сталинградской обл., Серафимовичском районе, х. Клиновой*

Курочкин Иван Петрович

родился в январе 1905 г.

в д. Золотухино

Мышкинского района

Ярославской области

Должность в органах статистики	*Районный инспектор ЦСУ Мышкинского района (с 18.07.1935 по 15.07.1941) После демобилизации работал в органах статистики (с 12.10.1946 по 05.01.1965) районным инспектором Угличского района*
Дата и номер приказа ЦСУ о призыве в РККА	*№ 189 от 19.07.1941*
Воинское звание	*Лейтенант интендантской службы, при демобилизации старший лейтенант*
Место службы	*362-я отдельная истребительная противотанковая дивизия 288-я стрелковая Дновская дивизия 3-й Прибалтийский фронт*
Должность, часть	*Заведующий делопроизводством хозяйственной части полка. С июня 1942 г. начальник финансового довольствия части*
Награды	*Орден Красной звезды (приказ № 050/н от 13.08.1944)*
Выбытие из РККА	*Демобилизован 16.07.1946*

Выдержка из наградного листа Курочкина И.П.

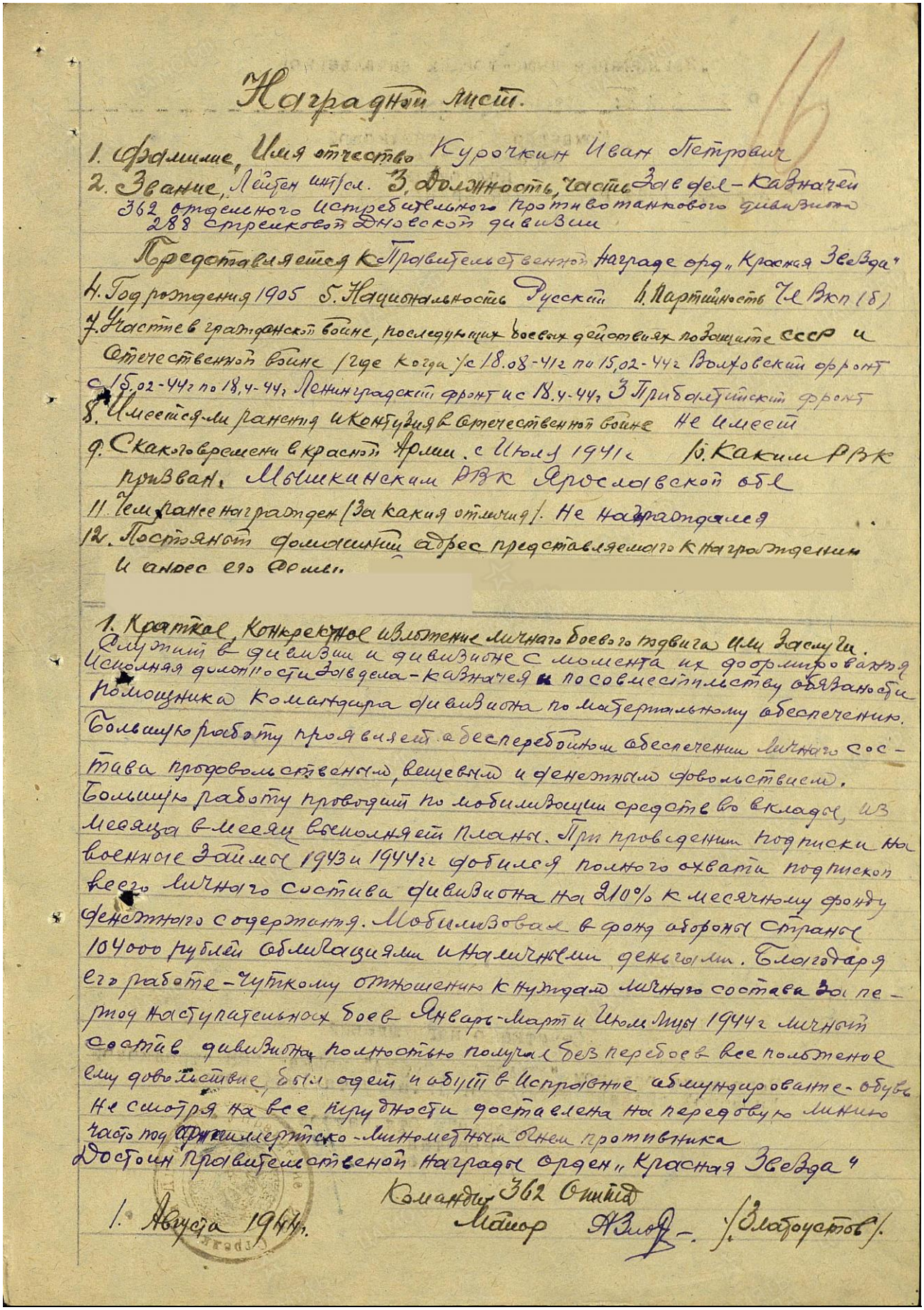

16

Наградной лист.

1. Фамилие, Имя отчество Курочкин Иван Петрович
2. Звание, Лейтен инт/сл. 3. Должность, часть Зав дел-казначей 362 отдельного истребительного противотанкового дивизиона 288 стрелковой Дновской дивизии

Представляется к Правительственной награде орд „Красная Звезда"

4. Год рождения 1905 5. Национальность Русский 6. Партийность Чл Вкп (б)
7. Участие в гражданской войне, последующих боевых действиях по защите СССР и Отечественной войне (где когда) с 18.08-41г по 15.02-44г Волховский фронт с 15.02-44г по 18.4-44г Ленинградский фронт и с 18.4-44г 3 Прибалтийский фронт
8. Имеется-ли ранения и контузия в Отечественной войне не имеет
9. С какого времени в красной Армии. с Июля 1941г 10. Каким РВК призван. Мышкинским РВК Ярославской обл
11. Чем ранее награжден (за какия отличия). Не награждался
12. Постоянный домашний адрес представляемого к награждению и адрес его семьи.

1. Краткое, конкретное изложение личного боевого подвига или заслуги. Служит в дивизии и дивизионе с момента их формирования. Исполняя должности Зав дела-казначея и по совместительству обязанности помощника командира дивизиона по материальному обеспечению. Большую работу проявляет о бесперебойном обеспечении личного состава продовольственным, вещевым и денежным довольствием. Большую работу проводит по мобилизации средств во вклады, из месяца в месяц выполняет планы. При проведении подписки на военные займы 1943 и 1944гг добился полного охвата подпиской всего личного состава дивизиона на 210% к месячному фонду денежного содержания. Мобилизовал в фонд обороны страны 104000 рублей облигациями и наличными деньгами. Благодаря его работе-чуткому отношению к нуждам личного состава за период наступательных боев Январь-Март и Июль-Июнь 1944г личный состав дивизиона полностью получал без перебоев все положенное ему довольствие, был одет и обут в исправное обмундирование-обувь. Не смотря на все трудности доставлена на передовую линию часто под артиллерийско-минометным огнем противника

Достоин Правительственой награды орден „Красная Звезда"

Командир 362 Отдел

1. Августа 1944г. Майор А.Злоч. /Златоустов/.

Лабутин Михаил Яковлевич

родился 2 ноября 1910 г.

в с. Кабальское

Переславского района

Ярославской области

Должность в органах статистики	*Участковый инспектор ЦСУ Переславского района (с 18.01.1941 по 23.06.1941)*
Дата и номер приказа ЦСУ о призыве в РККА	*№ 219 от 23.08.1941*
Воинское звание	*Лейтенант*
Место службы	*1174-й стрелковый полк 348-я стрелковая Бобруйская дивизия*
Должность, часть	*Командир взвода транспортной роты*
Боевой подвиг	*Во время прорыва вражеской обороны 24.06.1944 на р. Друть с пункта боепитания беспрерывно доставлял боеприпасы, вплоть до переднего края, под сильным артиллерийским обстрелом. В боях за м. Пески, когда ранило ездового, взяв повозку, сам лично доставлял снаряды, чем помог достижению цели*
Награды	*Орден Красной Звезды (приказ № 241 от 02.08.1944)*
Выбытие из РККА	*Погиб в бою 26.09.1944 Первичное место захоронения Польша, Варшавское воев., пов. Остроленка, д. Шляхецьки, дивизионное кладбище*

Выдержка из наградного листа Лабутина М.Я.

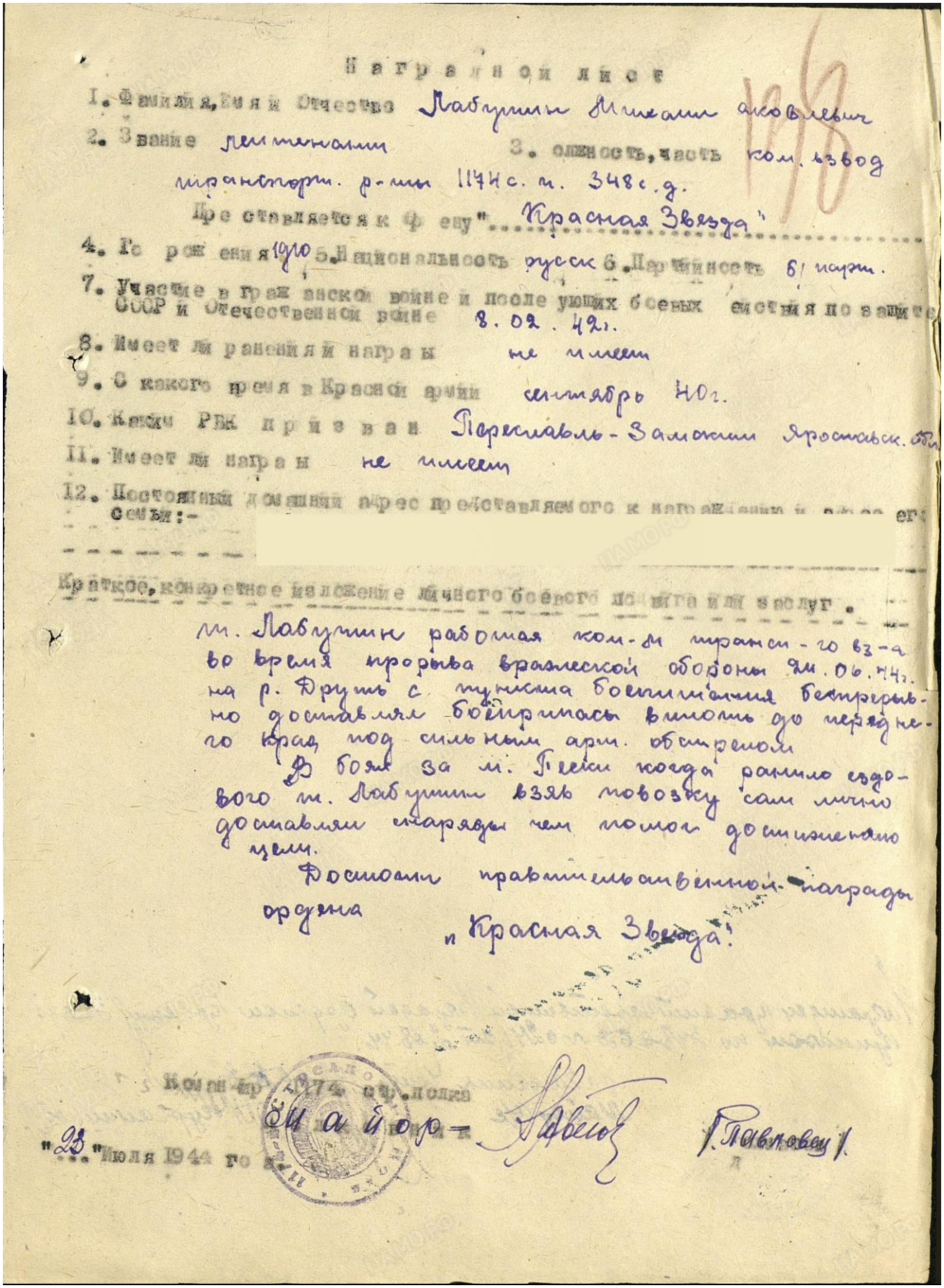

Наградной лист

1. Фамилия, Имя и Отчество Лабутин Михаил Яковлевич
2. Звание лейтенант 3. Должность, часть ком. взвод транспорт. р-ты 1174 с. п. 348 с. д.

Представляется к ф ену "Красная Звезда"

4. Го рож ения 1910 5. Национальность русск 6. Партийность б/ парт.
7. Участие в граж анской войне и после ующих боевых действия по защите СССР и Отечественной войне 8.02.42 г.
8. Имеет ли ранения и награ ы не имеет
9. С какого время в Красной армии сентябрь 40 г.
10. Каким РВК при з ван Переславль-Залесский Ярославск. обл.
11. Имеет ли награ ы не имеет
12. Постоянный домашний адрес представляемого к награждению и адрес его семьи:-

Краткое, конкретное изложение личного боевого подвига или заслуг.

т. Лабутин работая ком-м транспорт-го вз-а во время прорыва вражеской обороны 24.06.44 г. на р. Друть с пункта боепитания беспрерывно доставлял боеприпасы вплоть до переднего края под сильным арт. обстрелом

В боях за м. Пески когда ранило ездового т. Лабутин взяв повозку сам лично доставлял снаряды чем помог достижению цели.

Достоин правительственной награды ордена „Красная Звезда".

Командир 1174 стр. полка

Майор [подпись] [подпись]

"23" Июля 1944 г.

Лебедев Константин Александрович

родился в 1895 г.

в Борисоглебском районе

Ярославской области

Должность в органах статистики	*Районный инспектор ЦСУ Борисоглебского района*
Дата и номер приказа ЦСУ о призыве в РККА	*№ 126 от 06.07.1942*
Выбытие из РККА	*Информация не найдена*

Лисенкова Елена Петровна

родилась 2 мая 1924 г

в д. Тимонино

Некрасовского района

Ярославской области

Должность в органах статистики	*Ученик статистика сектора учета населения Статистического управления Ярославской области (с 07.01.1942 по 29.03.1943)*
Дата и номер приказа ЦСУ о призыве в РККА	*№ 37 от 27.03.1943*
Выбытие из РККА	*Информация не найдена*

	Львов Григорий Ефимович *родился 11 января 1913 г.* *в д. Павлигино* *Любимского района* *Ярославской области*
Должность в органах статистики	*Участковый инспектор ЦСУ* *Борисоглебского района* *(с 05.09.1931 по 24.07.1941)*
Дата и номер приказа ЦСУ о призыве в РККА	*№ 194 от 25.07.1941*
Воинское звание	*Рядовой*
Должность	*Пулеметчик*
Выбытие из РККА	*Умер 06.10.1945* *Первичное место захоронения* *Польша, г. Гнезно, ул. Витковская,* *кладбище, могила № 336*

Майоров Василий Сергеевич

родился 30 декабря 1905 г.

в д. Каурово

Рыбинского района

Ярославской области

Должность в органах статистики	*Участковый инспектор ЦСУ Рыбинского района (с 1937 г.). После демобилизации работал в органах статистики (с 09.10.1945 по 15.12.1947)*
Воинское звание	*Гвардии рядовой*
Место службы	*3-й стрелковый батальон 53-й гвардейский стрелковый полк 18-я гвардейская стрелковая дивизия*
Должность	*Телефонист взвода связи 1-го Дивизиона*
Участие в войне (автобиография)	*За время службы было три ранения (18.02.1942 тяжело ранен, 12.11.1942 и 22.01.1945 легко ранен)*
Боевой подвиг	*В бою за г. Инстербург Восточной Пруссии 21 января 1945 г. обеспечил бесперебойную связь штаба батальона со стрелковой ротой*
Награды	*Две Медали «За отвагу» (приказ № 4 от 28.01.1945 приказ № 5/н от 23.02.1945) Медаль «За оборону Москвы» Медаль «За штурм Кёнигсберга» Медаль «За победу над Германией в Великой Отечественной войне 1941-1945 гг.»*
Выбытие из РККА	*Демобилизован*

Выдержка из наградного листа Майорова В.С.

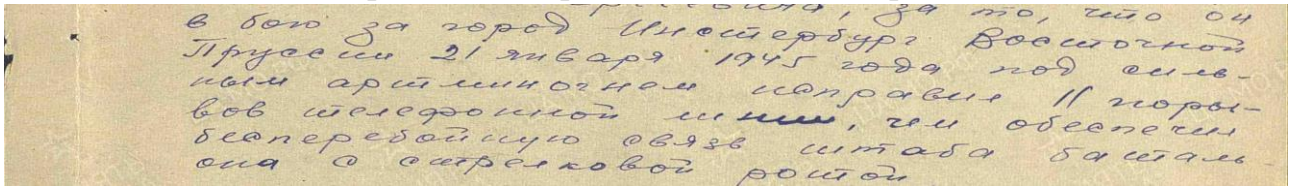
в бою за город Инстербург Восточной
Пруссии 21 января 1945 года под силь-
ным артминогнем исправил 11 поры-
вов телефонной линии, чем обеспечил
бесперебойную связь штаба баталь-
она с стрелковой ротой

Маклакова Тамара Васильевна

родилась 10 мая 1923 г.

в д. Щипачево

Петровского района

Ярославской области

Должность в органах статистики	*Участковый инспектор ЦСУ Петровского района (с 06.09.1939 по 10.04.1942)*
Дата и номер приказа ЦСУ о призыве в РККА	*№ 74 от 10.04.1942*
Выбытие из РККА	*Информация не найдена*

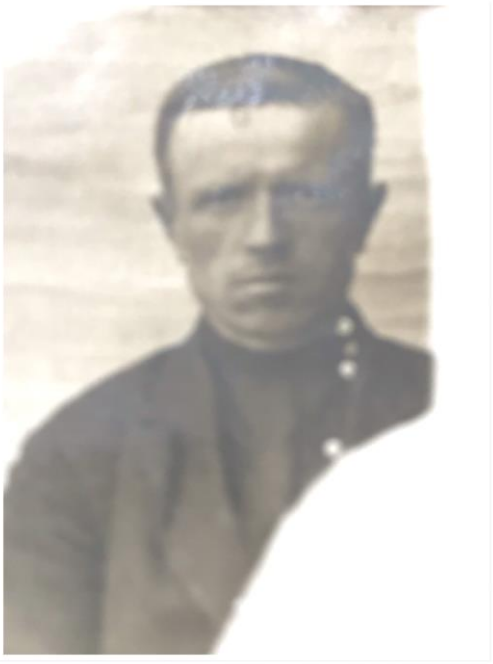

Малышев Александр Иванович

родился 31 августа 1904 г.

в д. Хмельники

Нагорьевского района

Ярославской области

Должность в органах статистики	*Участковый инспектор ЦСУ Нагорьевского района (с 15.07.1937 по 05.09.1941)*
Дата и номер приказа ЦСУ о призыве в РККА	*№ 230 от 05.09.1941*
Воинское звание	*Гвардии сержант*
Место службы	*95-й гвардейский стрелковый полк 31-я гвардейская стрелковая дивизия 11-я гвардейская Армия 1-й Прибалтийский фронт*
Должность, часть	*Командир отделения взвода химзащиты*
Боевой подвиг	*В районе д. Алехино, Брасовского района, Орловской обл. 08.08.1943 проявил выдержку и умение, командуя отделением при отражении танковой атаки противника на штаб полка. В период подготовки к боям с 27.11.1943 по 13.12.1943 в районе д. Горки, Меховского района, Витебской обл., благодаря честному и добросовестному отношению к уходу за конским составом, обеспечил бесперебойную работу повозок по доставке боеприпасов и продовольствия*
Награды	*Медаль «За боевые заслуги» (приказ № 63/н от 23.12.1943)*
Выбытие из РККА	*Информация не найдена*

Выписка из наградного листа Малышева А.И.

Самым помог стрелковому взводу овладеть траншеями противника.
1923 года рождения, Русский, член ВЛКСМ с сентября 1943 года, призван в РККА 17.7.1943 года из Партизанского отряда „За Родину".
Домашний адрес

5. Командира отделения 6 стрелковой роты 2 стрелкового батальона Гвардии сержанта Уланова Ивана Федоровича за то что он в ночь на 17.12.1943 года в направлении дер. Шакурово-Кабеши Меховского р-на Витебской области-Смело руководил своим отделением и личным примером увлекал за собой бойцов по окружению группы немцев.
Тов. Уланов лично уничтожил 4х и взял в плен 3х немцев, этим самым помог стрелковому взводу окружить и уничтожить группу противника
1903 года рождения, Русский, член ВКП(б) с 1941 г.
призван в РККА 5.9.1941 года Ставропольским РВК Куйбышевской области. Домашний адрес

Медалью „За боевые заслуги".

1. Командира отделения взвода химзащиты Гвардии сержанта Малышева Александра Ивановича за то, что он 8.8.1943 года в районе дер. Алехино, Брасовского района, Орловской области проявил выдержку и умение,- командуя отделением при отражении танковой атаки противника на стык полка.
В период подготовки к боям с 27.11.43г. по 13.12.1943 года в районе дер. Горки, Меховского района, Витебской области благодаря честного и добросовестного отношения к уходу за конским составом-обеспечил безперебойную работу повозок по доставке боеприпасов и продовольствия.
1904 года рождения, русский, беспартийный, призван в РККА 25.8.1941 года Нагорьевским РВК Ярославской области.
Домашний адрес

Командир полка
Гвардии подполковник
(Лещенко)
Начальник штаба
(Матюлянс)

Марасанова Екатерина Сергеевна

родилась 25 ноября 1923 г.

в с. Песочное

Ростовского района

Ярославской области

Должность в органах статистики	*Участковый инспектор ЦСУ Ростовского района (с 12.02.1942 по 15.05.1942)*
Дата и номер приказа ЦСУ о призыве в РККА	*№ 97 от 15.05.1942*
Выбытие из РККА	*Информация не найдена*

Маринин Дмитрий Васильевич

родился 27 октября 1913 г.

в д. Левайцево

Угличского района

Ярославской области

Должность в органах статистики	*Районный инспектор ЦСУ Угличского района (в органах статистики с 20.04.1938 по 17.07.1941)*
Дата и номер приказа ЦСУ о призыве в РККА	*№ 186 от 17.07.1941*
Воинское звание	*Младший лейтенант*
Выбытие из РККА	*Убит*

Марков Александр Николаевич

родился в марте 1903 г.

в д. Надеево

Любимского района

Ярославской области

Должность в органах статистики	*Районный инспектор ЦСУ Любимского района (в органах статистики с октября 1930 г. по сентябрь 1941 г.)*
Дата и номер приказа ЦСУ о призыве в РККА	*№ 241 от 20.09.1941*
Воинское звание	*Рядовой*
Место службы	*219-й полк 11-я стрелковая дивизия*
Должность	*Стрелок*
Выбытие из РККА	*Погиб 14.05.1942 Первичное место захоронения Ленинградская обл., Киришский район, д. Липовка, северо-западнее, 3 км.*

Мартыненко Фёдор Георгиевич

родился 18 ноября 1919 г.

на хуторе Чистый Дор

Грязовецкого района

Вологодской области

Должность в органах статистики	*Участковый инспектор ЦСУ Пречистенского района (с 11.07.1941 по 07.07.1942)*
Дата и номер приказа ЦСУ о призыве в РККА	*№ 127 от 07.07.1942*
Выбытие из РККА	*Информация не найдена*

Марьин Иван Петрович

родился 29 декабря 1913 г.

в д. Елохово

Некрасовского района

Ярославской области

Должность в органах статистики	*Участковый инспектор ЦСУ Некрасовского района (с 23.12.1937 по 25.07.1941)*
Дата и номер приказа ЦСУ о призыве в РККА	*№ 197 от 25.07.1941*
Воинское звание	*Рядовой*
Место службы	*57-я гвардейская стрелковая дивизия*
Должность	*Стрелок*
Выбытие из РККА	*Погиб в бою 22.12.1943 Первичное место захоронения Украинская ССР, Днепропетровская обл., Солонянский район, с. Менделеевка, могила 31*

Морозов Александр Иванович

родился 22 октября 1904 г.

в с. Воскресенское на Мусоре

Ермаковского района

Ярославской области

Должность в органах статистики	*Участковый инспектор ЦСУ Пошехоно-Володарского района (с 28.12.1940 по 29.11.1941)*
Дата и номер приказа ЦСУ о призыве в РККА	*№ 270 от 29.11.1941*
Воинское звание	*Старшина*
Место службы	*1126-й стрелковый полк 334-я стрелковая дивизия*
Должность, часть	*Помощник командира стрелкового взвода*
Боевой подвиг	*В боях с немецкими оккупантами показал отвагу и храбрость. Особенно отличился при ликвидации окруженной группировки немцев в Восточной Пруссии. Так в бою 13.04.1945 он первым поднял взвод в атаку и, ворвавшись в траншею немцев, разгромил численно превосходящего противника*
Награды	*Орден Славы III степени (приказ № 43 от 13.05.1945)*
Выбытие из РККА	*Информация не найдена*

Выдержка из наградного листа Морозова А.И.

Все графы заполнять полностью.

=НАГРАДНОЙ ЛИСТ= В

1 Фамилия, имя и отчество Морозов Александр Иванович

2 Звание старшина 3 Должность, часть пом. командира стрелк. взвода 1126 стрелкового полка 334 стрелковой Витебской орд. Суворова 2ст дивизии

Представляется к ордену „Слава 3й степени".

4 Год рождения 1904. 5 Национальность Русский

6 Партийность ч.л. ВКП(б) с 1944 г. п/б № 5883463.

7 Участие в гражданской войне, последующих боевых действиях по защите СССР и Отечественной войне /где, когда/ В отечественной войне с 12.01.42 г. КФ., ПТФ и ЗБФ. –

8 Ранения и контузии за время Отечеств. войны л/18.4.42, л/26.6.42, л/27.6.44 г.

9 С какого времени в Красной Армии с 13.11.1941 г.

10 Каким РВК призван Пшехоно-Володарским, Ярославльской обл.

11 Чем ранее награжден /за какие отличия/ не награждался

12 Постоянный домашний адрес представляемого к награждению и адрес

==========

1 Краткое, конкретное изложение личного боевого подвига или заслуг:

В боях с немецкими оккупантами старшина Морозов показал отвагу и храбрость. Особенно отличился при ликвидации окруженной группировки немцев в Вост. Пруссии. Так в бою 13.04.45 г. за м. Розен (3 кл. от г. Цинтен) он первым поднял взвод в атаку и ворвавшись в траншеи немцев разгромил численно превосходящего противника. Сам Морозов лично уничтожил 4х немцев. Своим примером увлекал других бойцов на ратные подвиги. –

Достоин награждения орденом „Слава 3 степени" –

командир 1 сб
гв. капитан В. Рой [illegible] /Сотников/

„10" мая 1945 г. –

Достоин награждения орденом „Слава 3 степени" –

командир полка
майор [illegible] /Пелия/

„10" мая 1945 г. –

Мохов Сергей Александрович

родился в 1900 г.

в г. Санкт-Петербурге

Должность в органах статистики	*Районный инспектор ЦСУ Пречистенского района (с августа 1938 г. по апрель 1943 г.). После демобилизации работал в органах статистики (с декабря 1943 г. по март 1948 г.; с сентября 1953 г. по сентябрь 1954 г.)*
Дата и номер приказа ЦСУ о призыве в РККА	*№ 75 от 17.05.1943*
Выбытие из РККА	*Демобилизован*

Мухачев Вениамин Евстигнеевич

родился 13 апреля 1919 г.

в д. Мизгири

Даровского района

Кировской области

Должность в органах статистики	*Участковый инспектор ЦСУ* *Переславского района* *(в органах статистики с 1940 г. по 1942 г.;* *с 05.04.1943 по 05.04.1944)* *После демобилизации работал в органах статистики* *(с 01.11.1945 по 01.11.1956)*
Дата и номер приказа ЦСУ о призыве в РККА	*№ 28 от 05.04.1944*
Выбытие из РККА	*Демобилизован*

Мясников Михаил Алексеевич

родился 9 ноября 1921 г.

в д. Хонятино

Ростовского района

Ярославской области

Должность в органах статистики	*Участковый инспектор ЦСУ Ростовского района (с 10.11.1940 по 15.07.1941)*
Дата и номер приказа ЦСУ о призыве в РККА	*№ 181 от 15.07.1941*
Воинское звание	*Старший сержант*
Место службы	*2-я батарея 491-й минометный полк*
Должность, часть	*Командир миномёта*
Боевой подвиг	*В боях с немецкими оккупантами проявил мужество и отвагу и умелое управление огнем миномета в сложных условиях боя в горно-пересеченной местности в полосе Карпат. Во время штурма г. Бельско 22.02.1945 первым ворвался в город, где из личного оружия уничтожил 17 немецких солдат и превратил остальных в бегство*
Награды	*Медаль «За отвагу» (приказ № 14/н от 19.05.1945) Орден Отечественной войны I степени (приказ № 74 от 06.04.1985)*
Выбытие из РККА	*Информация не найдена*

Выдержка из наградного листа

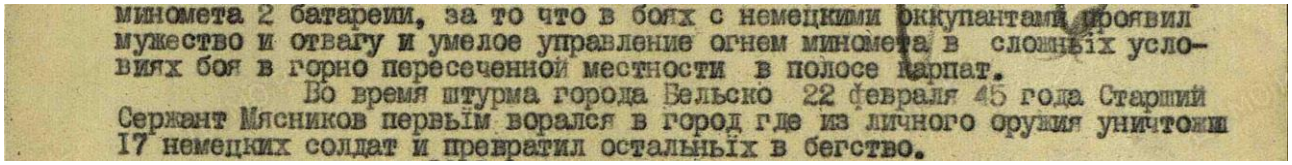

миномета 2 батареи, за то что в боях с немецкими оккупантами проявил мужество и отвагу и умелое управление огнем миномета в сложных условиях боя в горно пересеченной местности в полосе Карпат.

Во время штурма города Бельско 22 февраля 45 года Старший Сержант Мясников первым ворался в город где из личного оружия уничтожил 17 немецких солдат и превратил остальных в бегство.

Назаров Михаил Васильевич

родился в 1917 г.

в д. Воронино

Гаврилов-Ямского района

Ярославской области

Должность в органах статистики	*Участковый инспектор ЦСУ Гаврилов-Ямского района (с 11.07.1941 по 01.10.1941)*
Дата и номер приказа ЦСУ о призыве в РККА	*№ 263 от 10.11.1941*
Выбытие из РККА	*Информация не найдена*

Никитин Федор Иванович

родился 16 сентября в 1908 г.

в д. Брюханово

Тутаевского района

Ярославской области

Должность в органах статистики	*Районный инспектор ЦСУ Тутаевского района (с 07.03.1940 по 08.11.1941)*
Дата и номер приказа ЦСУ о призыве в РККА	*№ 262 от 08.11.1941*
Выбытие из РККА	*Информация не найдена*

Новиков Дмитрий Иванович

родился 26 октября 1908 г.

в д. Ивановское

Рыбинского района

Ярославской области

Должность в органах статистики	*Участковый инспектор ЦСУ Рыбинского района (с ноября 1936 г. по август 1941 г.)*
Дата и номер приказа ЦСУ о призыве в РККА	*№ 213 от 09.08.1941*
Воинское звание	*Младший лейтенант*
Место службы	*786-й стрелковый полк 155-я стрелковая дивизия (доброволец)*
Должность	*Командир взвода*
Выбытие из РККА	*Убит 11.03.1942 Первичное место захоронения Калининградская обл., Нелидовский район, (около) д. Новинки*

Орлова Зоя Петровна

Должность в органах статистики	*Статистик ЦСУ* *Первомайского района*
Дата и номер приказа ЦСУ о призыве в РККА	*№ 79 от 16.04.1942*
Выбытие из РККА	*Информация не найдена*

Павлова (Базина) Нина Николаевна

родилась 27 января 1923 г.

в д. Ивачево

Борисоглебского района

Ярославской области

Должность в органах статистики	*Экономист сектора учета торговли и транспорта Статистического управления Ярославской области (с февраля 1939 г. по апрель 1942 г.). После демобилизации вернулась в органы статистики с 28.08.1945, где работала до 31.01.1978 в должности начальника сектора труда и заработной платы, культуры, населения и здравоохранения*
Дата и номер приказа ЦСУ о призыве в РККА	*№ 73 от 04.04.1942*
Воинское звание	*Младший сержант*
Место службы	*1566-й Зенитно-артиллерийский полк противовоздушной обороны 3-й Белорусский фронт*
Должность	*Командир приборного отделения*
Участие в войне (автобиография)	*Участвовала в отражении налета вражеской авиации 10 и 20.06.1943 на г. Ярославль, в 1944-1945 гг. на г. Вильнюс и г. Каукас в должности командира ПУАЗО № 3*
Награды	*Медаль «За доблестный труд в ВОВ» Медаль «За победу над Германией в Великой Отечественной войне 1941-1945 гг.» Орден Отечественной войны II степени*
Выбытие из РККА	*Демобилизована*

Петров Александр Дмитриевич

родился 25 августа 1918 г.

в д. Башарово

Пошехоно-Володарского района

Ярославской области

Должность в органах статистики	*Участковый инспектор ЦСУ Пошехоно-Володарского района (с 01.12.1940 по 09.07.1941)*
Дата и номер приказа ЦСУ о призыве в РККА	*№ 173 от 09.07.1941*
Воинское звание	*Старшина*
Место службы	*Полевой разведывательный радиоузел 3-й Прибалтийский фронт*
Должность	*Радист*
Боевой подвиг	*На фронте с первых дней войны до декабря 1942 г. работал по спецзаданию Разведотдела в партизанской бригаде. Будучи в тылу врага и, проводя работу по связи в условиях окружения немецких войск и частых обстрелов, держал бесперебойную связь с Узлом Фронта и Командованием Разведотдела. Работая с декабря 1942 г. старшиной Контрольной станции, своими отличными показателями, в обнаружении корреспондентов на аварийных волнах, при минимальной слышимости, вел за собой весь экипаж Контрольной станции*
Награды	*Медаль «За боевые заслуги» (приказ № 410 от 30.09.1944)*
Выбытие из РККА	*Информация не найдена*

Выдержка из наградного листа Петрова А.Д.

Все графы заполнять полностью

НАГРАДНОЙ ЛИСТ

1. Фамилия, имя и отчество ПЕТРОВ АЛЕКСАНДР ДМИТРИЕВИЧ
2. Звание Старшина 3. Должность, часть Старшина-радист Полевого Развед.Радиоузла 3-го Прибалтийского Фронта

Представляется к Медали "ЗА БОЕВЫЕ ЗАСЛУГИ"

4. Год рождения 1918 г. 5. Национальность Русский 6. Партийность б/п
7. Участие в гражданской войне, последующих боевых действиях по защите СССР и отечественной войне /где, когда/ С июня 1941 г. по декабрь 1942г. Партизанский отряд. С декабря 1942 г. Полевой Развед. Радиоузел.
8. Имеет ли ранения и контузии в отечественной войне Не имеет
9. С какого времени в Красной Армии С 1941 г. 10. Каким РВК призван Володарский РВК Ярославской обл.
11. Чем ранее награжден /за какие отличия/ Не награждался
12. Постоянный домашний адрес представляемого к награждению и адрес его семьи -Ярославская обл. Пешехоно-Володарский р-н, Артюхонский с/с дер. Баморово -семья проживает тамже.

1. Краткое, конкретное изложение личного боевого подвига или заслуг.

На Фронте с первых дней войны. До декабря 1942 г. работает по спец. заданию Разведотдела в партизанской бригаде. Будучи в тылу врага и, проводя работу по связи в условиях окружения немецких войск и частых обстрелов, держал бесперебойную связь с Узлом Фронта и Командованием Развед. Отдела.

Работая с декабря 1942 г. Старшиной Контрольной станции, своими отличными показателями, в обнаружении корреспондентов на аварийных волнах, при минимальной слышимости, ведет за собой весь экипаж Контрольной станции.

Много работает тов. Петров над изучением наших корреспондентов, их характера работы и процесс этого изучения привил подчиненному ему личному составу Контрольной станции, благодаря чему весь экипаж из месяца в месяц приходит с хорошими показателями по оперативной работе.

ДОСТОИН НАГРАЖДЕНИЯ Медалью-

"ЗА БОЕВЫЕ ЗАСЛУГИ"

НАЧАЛЬНИК ПОЛЕВОГО РАЗВЕД.
РАДИОУЗЛА 3-ГО ПРИБАЛТИЙСКОГО ФРОНТА
ПОДПОЛКОВНИК /СЛОБОДИН/

"14" 09 1944 г.

Пеунков Николай Федорович

родился 13 ноября 1900 г.

в д. Перово

Петровского района

Ярославской области

Должность в органах статистики	*Участковый инспектор ЦСУ Петровского района (с 09.09.1939 по 16.09.1941)*
Дата и номер приказа ЦСУ о призыве в РККА	*№ 236 от 16.09.1941*
Выбытие из РККА	*Информация не найдена*

Платонова Мария Михайловна

родилась 17 июля 1921 г.

в с. Зубарево

Борисоглебского района

Ярославской области

Должность в органах статистики	*Участковый инспектор ЦСУ Борисоглебского района (с 09.02.1942 по 12.04.1942)*
Дата и номер приказа ЦСУ о призыве в РККА	*№ 78 от 14.04.1942*
Выбытие из РККА	*Информация не найдена*

Плюскин Иван Васильевич

родился 21 сентября 1922 г.

в д. Никудиново

Первомайского района

Ярославской области

Должность в органах статистики	*Участковый инспектор ЦСУ Первомайского района (с 07.12.1939 по 30.10.1941)*
Дата и номер приказа ЦСУ о призыве в РККА	*№ 32 от 10.02.1942*
Воинское звание	*Лейтенант*
Место службы	*3-я рота 2-й батальон 995-й стрелковый полк 265-я стрелковая дивизия*
Должность	*Командир стрелкового взвода*
Боевой подвиг	*27 октября 1943 г. во время наступательных действий под г. Мелитополь, в район станции Семихатки форсировали рубеж, уничтожили огневые точки противника, чем обеспечили продвижение батальона вперед и захватили станцию и броневой поезд. В это время был ранен разрывной пулей в левую ногу с повреждением кости, после извлечения получил инвалидность 2 группы*
Награды	*Медаль «За боевые заслуги» (приказ № 204/54 от 06.08.1946)*
Выбытие из РККА	*Информация не найдена*

Выдержка из наградного листа Плюскина И.В.

вкл 013217 от 7.6.45

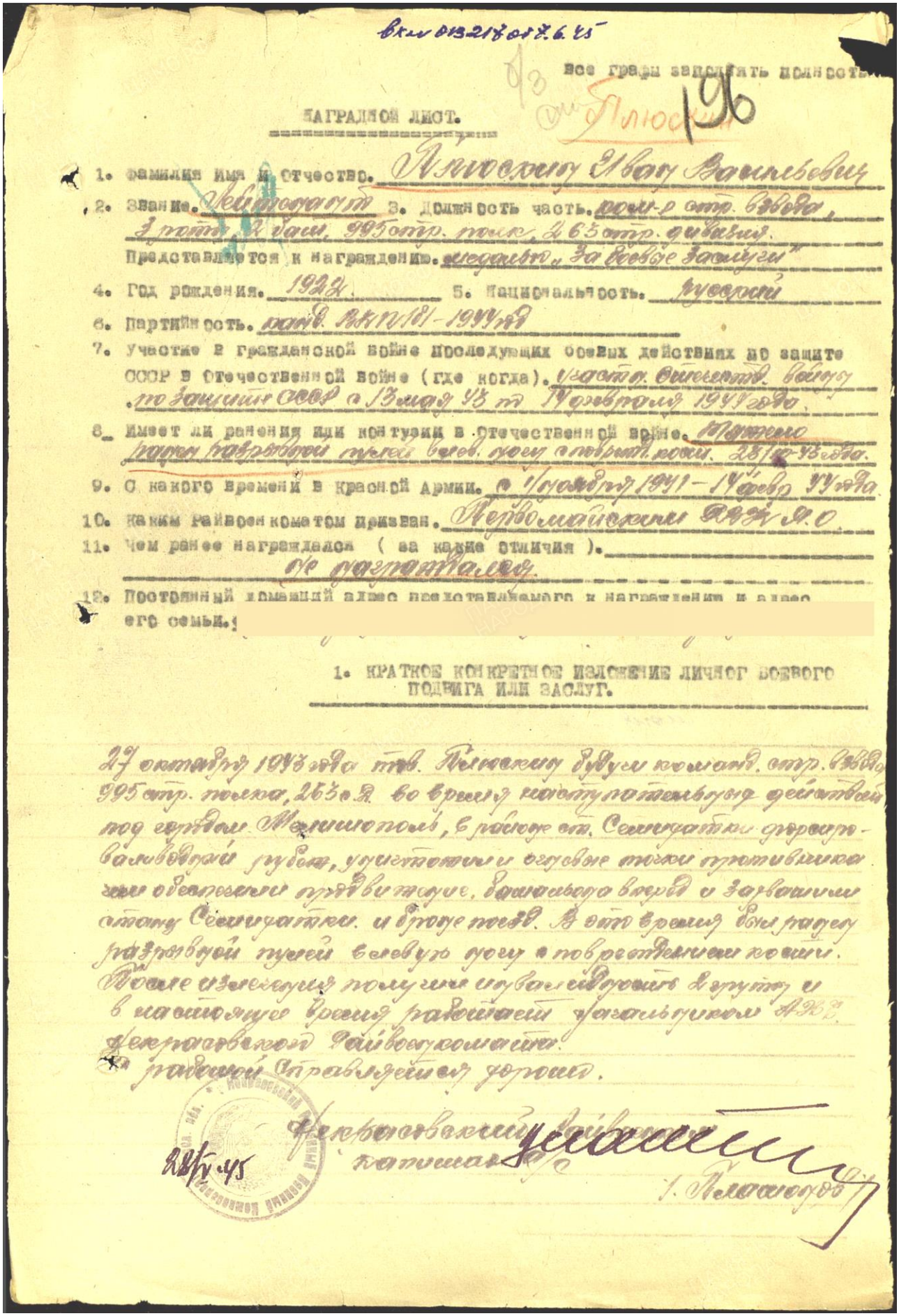

Все графы заполнять полностью.

Плюскин 196

НАГРАДНОЙ ЛИСТ.

1. Фамилия имя и отчество. Плюскин Иван Васильевич
2. Звание. Лейтенант 3. Должность часть. ком-р стр. взвода, 3 роты, 2 баш. 995 стр. полк, 263 стр. дивизия.
Представляется к награждению. медалью „За боевые заслуги"
4. Год рождения. 1922. 5. Национальность. русский
6. Партийность. канд. ВКП(б) 181 - 1944 год
7. Участие в гражданской войне последующих боевых действиях по защите СССР в Отечественной войне (где когда). участн. Отечеств. войны по защите СССР с 13 мая 43 по 14 февраля 1944 года.
8. Имеет ли ранения или контузии в Отечественной войне. Тяжело ранен разрывной пулей в лев. ногу с повреждением кости. 28/IV-43 года.
9. С какого времени в Красной Армии. с 1 ноября 1941 - 14 февр 44 года
10. Каким Райвоенкоматом призван. Первомайским РВК Я.О.
11. Чем ранее награждался (за какие отличия). не награждался.
12. Постоянный домашний адрес представляемого к награждению и адрес его семьи.

1. КРАТКОЕ КОНКРЕТНОЕ ИЗЛОЖЕНИЕ ЛИЧНОГ БОЕВОГО ПОДВИГА ИЛИ ЗАСЛУГ.

27 октября 1943 года тов. Плюскин будучи команд. стр. взвода 995 стр. полка, 263 с.д. во время наступательных действий под городом Мелитополь, в районе ст. Семидатки форсировал водный рубеж, уничтожил огневые точки противника, чем обеспечил продвижение, батальона вперед и захватили станцию Семидатки и броне поезд. В это время был ранен разрывной пулей в левую ногу с повреждением кости. После излечения получил инвалидность 2 группы и в настоящее время работает начальником АЖБ Декрасовского Райвоенкомата.
В работе справляется хорошо.

Декрасовский Райвоенкомат
капитан

28/V-45

1. Плюскин

Поздняков Дмитрий Васильевич

родился 15 октября 1913 г.

в с. Исаково

Первомайского района

Ярославской области

Должность в органах статистики	*Районный инспектор ЦСУ Первомайского района (с февраля 1938 г. по август 1941 г.) После демобилизации работал в органах статистики (с мая 1946 г. по октябрь 1973 г.)*
Дата и номер приказа ЦСУ о призыве в РККА	*№ 234 от 10.09.1941*
Воинское звание	*Гвардии рядовой, гвардии ефрейтор*
Место службы	*35-й гвардейский стрелковый полк 10-я гвардейская стрелковая дивизия*
Участие в ВОВ (автобиография)	*С августа 1941 г. служил на Волховском направлении фронта в 1015-м полку в должности санитара. 23.10.1941 был ранен, после выздоровления был зачислен в 43-ю артиллерийскую бригаду на Центральном направлении фронта, 18.03.1942 был ранен. После выздоровления был зачислен в 11-ю Армию 1-ю Московскую гвардейскую дивизию. В сентябре 1944 г. выбыл в госпиталь по болезни и после выздоровления был зачислен в 11-ю Армию 11-ю дивизию 30-го Гвардейского артиллерийского полка на 3-й Белорусский фронт*
Награды	*Медаль «За отвагу» (приказ № 9/н от 17.07.1943) Медаль «За боевые заслуги» (приказ № 17/н от 29.09.1944) Медаль «За победу над Германией в Великой Отечественной войне 1941-1945 гг.» Медаль «За взятие Кенигсберга»*
Выбытие из РККА	*Демобилизован 19.10.1945*

Прилепко Михаил Дмитриевич

родился в августе 1902 г.

в с. Ивановка

Курской области

Должность в органах статистики	*Начальник сектора учета труда Статистического управления Ярославской области (в органах статистики с ноября 1932 г. по август 1941 г.)*
Дата и номер приказа ЦСУ о призыве в РККА	*№ 212 от 07.08.1941*
Выбытие из РККА	*Информация не найдена*

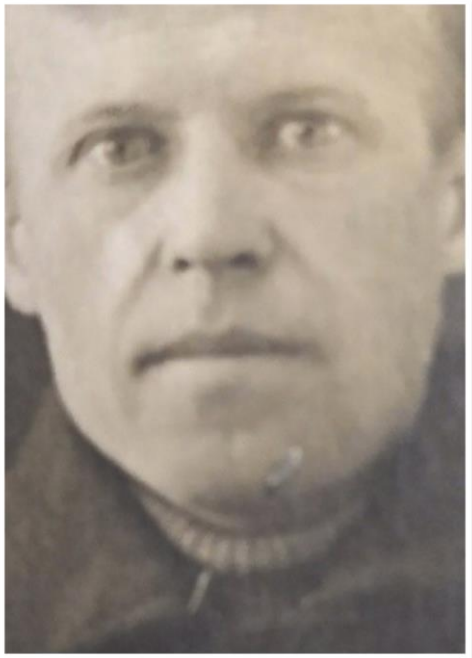

Прокофьев Владимир Дмитриевич

родился 15 июля 1904 г.

в Калининской (Тверской) области

Должность в органах статистики	*Участковый инспектор ЦСУ Тутаевского района (с ноября 1937 г. по июнь 1939 г.; с октября 1940 г. по июнь 1941 г.)*
Дата и номер приказа ЦСУ о призыве в РККА	*№ 167 от 02.07.1941*
Выбытие из РККА	*Информация не найдена*

Пугин Дмитрий Александрович

родился в августе 1916 г.

в д. Совкино

Большесельского района

Ярославской области

Должность в органах статистики	*Участковый инспектор ЦСУ Большесельского района (с 10.11.1940 по 15.05.1942)*
Дата и номер приказа ЦСУ о призыве в РККА	*№ 97 от 15.05.1942*
Выбытие из РККА	*Информация не найдена*

Рогова Вера Андреевна

родилась 20 сентября 1921 г.

в д. Андрюково

Любимского района

Ярославской области

Должность в органах статистики	*Участковый инспектор ЦСУ Любимского района (с 29.04.1942 по 15.10.1942)*
Дата и номер приказа ЦСУ о призыве в РККА	*№ 97 от 15.10.1942*
Выбытие из РККА	*Информация не найдена*

Романов Павел Александрович

родился 15 ноября 1922 г.

в г. Данилове

Ярославской области

Должность в органах статистики	*Участковый инспектор ЦСУ Даниловского района (с 30.01.1942 по 11.11.1942)*
Дата и номер приказа ЦСУ о призыве в РККА	*№ 203 от 11.11.1942*
Выбытие из РККА	*Информация не найдена*

Румянцев Павел Алексеевич

родился 11 декабря 1917 г.

в д. Свердлово

Пошехоно-Володарского района

Ярославской области

Должность в органах статистики	*Участковый инспектор ЦСУ Пошехоно-Володарского района (с 03.02.1941 по 17.12.1942)*
Дата и номер приказа ЦСУ о призыве в РККА	*№ 10 от 15.01.1943*
Воинское звание	*Рядовой*
Место службы	*198-я стрелковая дивизия*
Выбытие из РККА	*Убит 08.03.1943 Первичное место захоронения Ленинградская обл., Тосненский район, около д. Смердыня. Перезахоронен Ленинградская обл., г. Любань, Березовая аллея*

Рюмин Василий Александрович

родился 24 февраля 1912 г.

в д. Леушино

Пошехоно-Володарского района

Ярославской области

Должность в органах статистики	*Участковый инспектор ЦСУ* *Пошехоно-Володарского района* *(с 07.07.1941 по 05.05.1943)*
Дата и номер приказа ЦСУ о призыве в РККА	*№ 66 от 05.05.1943*
Должность	*Рядовой*
Выбытие из РККА	*Информация не найдена*

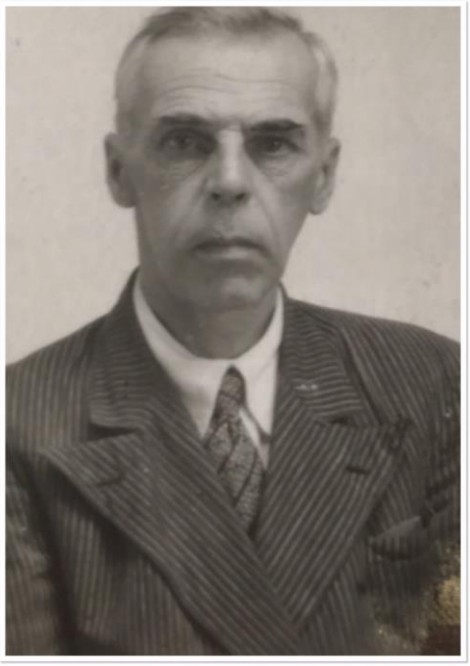

Рязанцев Николай Александрович

родился 30 сентября 1894 г.

в г. Переславле

Ярославской области

Должность в органах статистики	*Районный инспектор ЦСУ Переславского района (с июня 1932 г. по октябрь 1941 г). После демобилизации работал в органах статистики (с 19.12.1941 по 01.06.1952)*
Дата и номер приказа ЦСУ о призыве в РККА	*№ 264 от 11.10.1941*
Место службы	*6-й отдельный Гужтранспортный батальон*
Должность	*Командир взвода*
Награды	*Медаль «За доблестный труд в Великой Отечественной войне 1941-1945 гг.»*
Выбытие из РККА	*Демобилизован*

Сахаров Л.А.

Должность в органах статистики	*Участковый инспектор ЦСУ* *Брейтовского района*
Дата и номер приказа ЦСУ о призыве в РККА	*№ 234 от 10.09.1941*
Выбытие из РККА	*Информация не найдена*

Семенов Анатолий Иванович

родился в марте 1925 г.

в Ивановской области

Должность в органах статистики	*Ученик статистика сектора промышленности Статистического управления Ярославской области (с 11.11.1942 по 11.01.1943)*
Дата и номер приказа ЦСУ о призыве в РККА	*№ 5 от 11.01.1943*
Выбытие из РККА	*Информация не найдена*

Сергеев Михаил Ефимович

родился в 1904 г.

в д. Шапкино

Даниловского района

Ярославской области

Должность в органах статистики	*Участковый инспектор ЦСУ Даниловского района (с 08.12.1939 по 11.11.1941)*
Дата и номер приказа ЦСУ о призыве в РККА	*№ 264 от 11.11.1941*
Воинское звание	*Сержант*
Место службы	*1093-й стрелковый полк 324-я стрелковая дивизия 50-я Армия Брянский фронт*
Должность	*Командир пулеметного расчета*
Подвиг	*В наступательных боях 18.08.1943 со своим пулеметом выдвинулся вперед под пулеметным огнем противника, подавил две огневые точки противника и дал возможность продвигаться вперед нашим подразделениям*
Награды	*Медаль «За отвагу» (приказ № 19/н от 03.09.1943)*
Выбытие из РККА	*Информация не найдена*

Выдержка из наградного листа Сергеева М.Е.

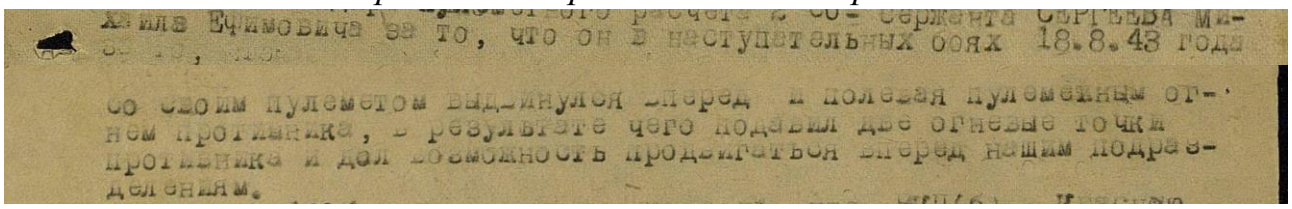

Сироткин Константин Иванович

родился 23 декабря 1911 г.

в д. Поздышево

Пречистенского района

Ярославской области

Должность в органах статистики	*Участковый инспектор ЦСУ Пречистенского района (с марта 1938 г. по июль 1941 г.)*
Дата и номер приказа ЦСУ о призыве в РККА	*№ 177 от 12.07.1941*
Воинское звание	*Рядовой*
Место службы	*222-й отдельный моторизованный штурмовой инженерно-саперный батальон 20-я моторизованная штурмовая инженерно-саперная бригада РГК Карельский фронт*
Должность	*Сапер*
Подвиг	*Под огнем противника 21 июня 1944 г. в районе Лодейное Поле, в составе отделения, на машинах амфибиях переправился через р. Свирь и во вражеской обороне расчищал для наступающей пехоты путь от мин и проволочного заграждения, проделав три подхода и сняв около 20 немецких мин. Пехота, в проделанные проходы беспрепятственно устремилась вперед. Задача была выполнена до конца и в срок*
Награды	*Медаль «За отвагу» (приказ № 21/н от 29.06.1944)*
Выбытие из РККА	*Пропал без вести в августе 1944 г.*

Выдержка из наградного листа Сироткина К.И.

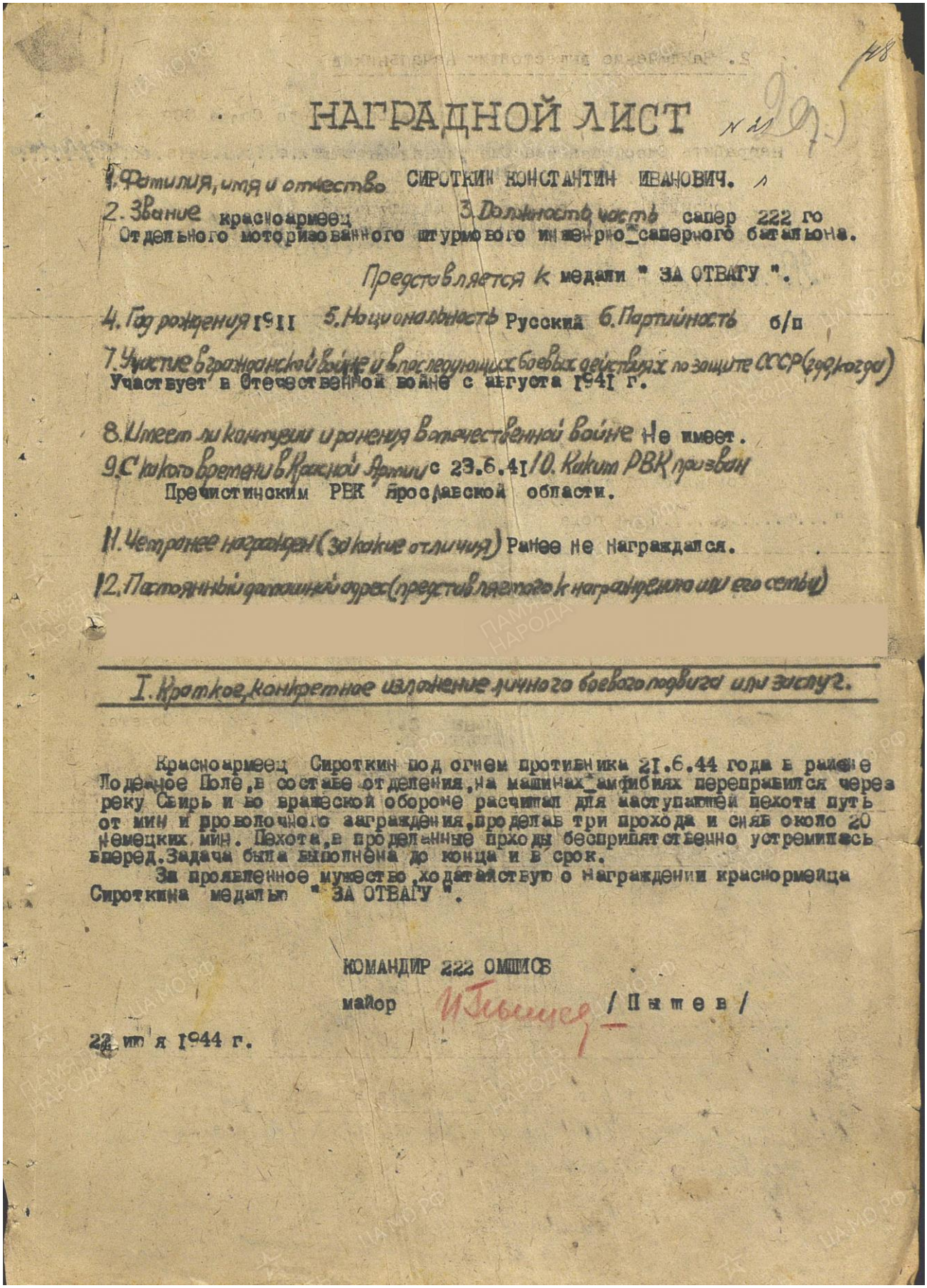

НАГРАДНОЙ ЛИСТ

1. Фамилия, имя и отчество СИРОТКИН КОНСТАНТИН ИВАНОВИЧ.
2. Звание красноармеец 3. Должность, часть сапер 222 го Отдельного моторизованного штурмового инженерно-саперного батальона.

Представляется к медали " ЗА ОТВАГУ ".

4. Год рождения 1911 5. Национальность Русский 6. Партийность б/п
7. Участие в гражданской войне и в последующих боевых действиях по защите СССР (где и когда) Участвует в Отечественной войне с августа 1941 г.
8. Имеет ли контузии и ранения в Отечественной войне Не имеет.
9. С какого времени в Красной Армии с 23.6.41 10. Каким РВК призван Пречистинским РВК Ярославской области.
11. Четранее награжден (за какие отличия) Ранее не Награждался.
12. Постоянный домашний адрес (представляемого к награждению или его семьи)

I. Краткое, конкретное изложение личного боевого подвига или заслуг.

Красноармеец Сироткин под огнем противника 21.6.44 года в районе Поденное Поле, в составе отделения, на машинах-амфибиях переправился через реку Свирь и во вражеской обороне расчистил для наступающей пехоты путь от мин и проволочного заграждения, проделав три прохода и снял около 20 немецких мин. Пехота, в проделанные проходы беспрепятственно устремилась вперед. Задача была выполнена до конца и в срок.

За проявленное мужество ходатайствую о награждении красноармейца Сироткина медалью " ЗА ОТВАГУ ".

КОМАНДИР 222 ОМШИСБ
майор / Пятов /

22 июня 1944 г.

Смирнов Александр Капитонович

родился в 1899 г.

в г. Рыбинске

Ярославской области

Должность в органах статистики	*Участковый инспектор ЦСУ Рыбинского района (с 15.03.1939 по 20.09.1941)*
Дата и номер приказа ЦСУ о призыве в РККА	*№ 241 от 20.09.1941*
Выбытие из РККА	*Информация не найдена*

Смирнов Николай Иванович

родился в декабре 1896 г.

в д. Колотилка

Пречистенского района

Ярославской области

Должность в органах статистики	*Районный инспектор ЦСУ Даниловского района (с 19.05.1941 по 10.11.1941)*
Дата и номер приказа ЦСУ о призыве в РККА	*№ 263 от 10.11.1941*
Выбытие из РККА	*Информация не найдена*

Смуров Геннадий Алексеевич

родился 24 января 1914 г.

в д. Ульяново

Гаврилов-Ямского района

Ярославской области

Должность в органах статистики	*Участковый инспектор ЦСУ Гаврилов-Ямского района (с 13.12.1936 по 27.06.1941)*
Дата и номер приказа ЦСУ о призыве в РККА	*№ 160 от 27.06.1941*
Воинское звание	*Рядовой*
Выбытие из РККА	*Пропал без вести в декабре 1941 г.*

Соколов Алексей Павлович

родился 12 марта 1903 г.

в д. Раково

Некоузского района

Ярославской области

Должность в органах статистики	*Участковый инспектор ЦСУ Некоузского района (с марта 1936 г. по сентябрь 1941 г.)*
Дата и номер приказа ЦСУ о призыве в РККА	*№ 238 от 18.09.1941*
Воинское звание	*Младший лейтенант*
Место службы	*1201-й стрелковый полк 354-я стрелковая дивизия, 708-й стрелковый полк*
Должность	*Парторг батальона*
Выбытие из РККА	*Погиб 08.01.1944*

Соколов Семен Иванович

родился 29 августа 1893 г.

в д. Видино

Брейтовского района

Ярославской области

Должность в органах статистики	*Участковый инспектор ЦСУ Тутаевского района (в органах статистики с 1930 г. по 1942 г.)*
Дата и номер приказа ЦСУ о призыве в РККА	*№ 219 от 30.11.1942*
Выбытие из РККА	*Информация не найдена*

Соколова Мария Андреевна

родилась 2 сентября 1923 г.

в д. Сандогора

Любимского района

Ярославской области

Должность в органах статистики	*Участковый инспектор ЦСУ Любимского района (с 18.07.1941 по 21.04.1942)*
Дата и номер приказа ЦСУ о призыве в РККА	*№ 84 от 21.04.1942*
Выбытие из РККА	*Информация не найдена*

Сорокина Антонина Андреевна

Должность в органах статистики	*Участковый инспектор ЦСУ Пречистенского района*
Дата и номер приказа ЦСУ о призыве в РККА	*№ 203 от 11.11.1942*
Выбытие из РККА	*Информация не найдена*

Суворов Иван Николаевич

родился 27 февраля 1922 г.

в д. Халево

Брейтовского района

Ярославской области

Должность в органах статистики	*Участковый инспектор ЦСУ Брейтовского района (с 15.09.1941 по 25.05.1942)*
Дата и номер приказа ЦСУ о призыве в РККА	*№ 101 от 25.05.1942*
Выбытие из РККА	*Информация не найдена*

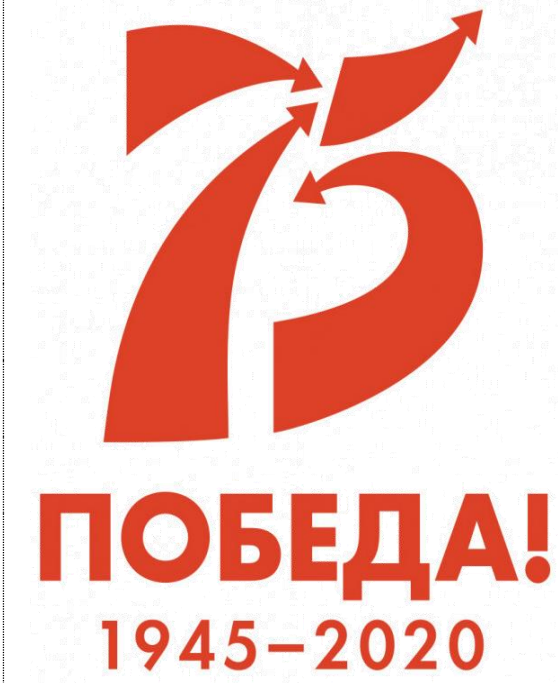

Суворова Александра Васильевна

родилась 29 апреля 1923 г.

в д. Плиткино

Даниловского района

Ярославской области

Должность в органах статистики	*Участковый инспектор ЦСУ Даниловского района (с 02.04.1942 по 11.11.1942)*
Дата и номер приказа ЦСУ о призыве в РККА	*№ 203 от 11.11.1942*
Выбытие из РККА	*Информация не найдена*

Тормозов Василий Егорович

родился 1 февраля 1896 г.

в д. Роговец

Некоузского района

Ярославской области

Должность в органах статистики	*Участковый инспектор ЦСУ Некоузского района (в органах статистики с 01.03.1934 по 18.09.1941)*
Дата и номер приказа ЦСУ о призыве в РККА	*№ 238 от 18.09.1941*
Воинское звание	*Младший сержант*
Место службы	*30-я отдельная рабочая рота при фронтовом артиллерийском складе боеприпасов № 2553 1-й Украинский Фронт*
Должность	*Санитарный инструктор*
Участие в войне (автобиография)	*Имел два ранения (1. Предместье г. Москвы 30.12.1941; 2. Валдай, Калининской обл. 03.07.1942)*
Боевой подвиг	*За время работы с 1944 г. по май 1945 г. проявил себя дисциплинированным младшим командиром. Не смотря на то, что он ранен на фронте борьбы с немецкими захватчиками, приложил все свои усилия на лучшее выполнение боевых заданий командования. Во время выполнения боевых заданий бойцами, он всегда находился с ними. В напряженной обстановке под Берлином, своим личным примером воодушевлял бойцов на выполнение срочных, очень важных заданий командования*
Награды	*Медаль «За боевые заслуги» (приказ № 99/н от 16.06.1945)*
Выбытие из РККА	*Информация не найдена*

Выдержка из наградного листа Тормозова В.Е.

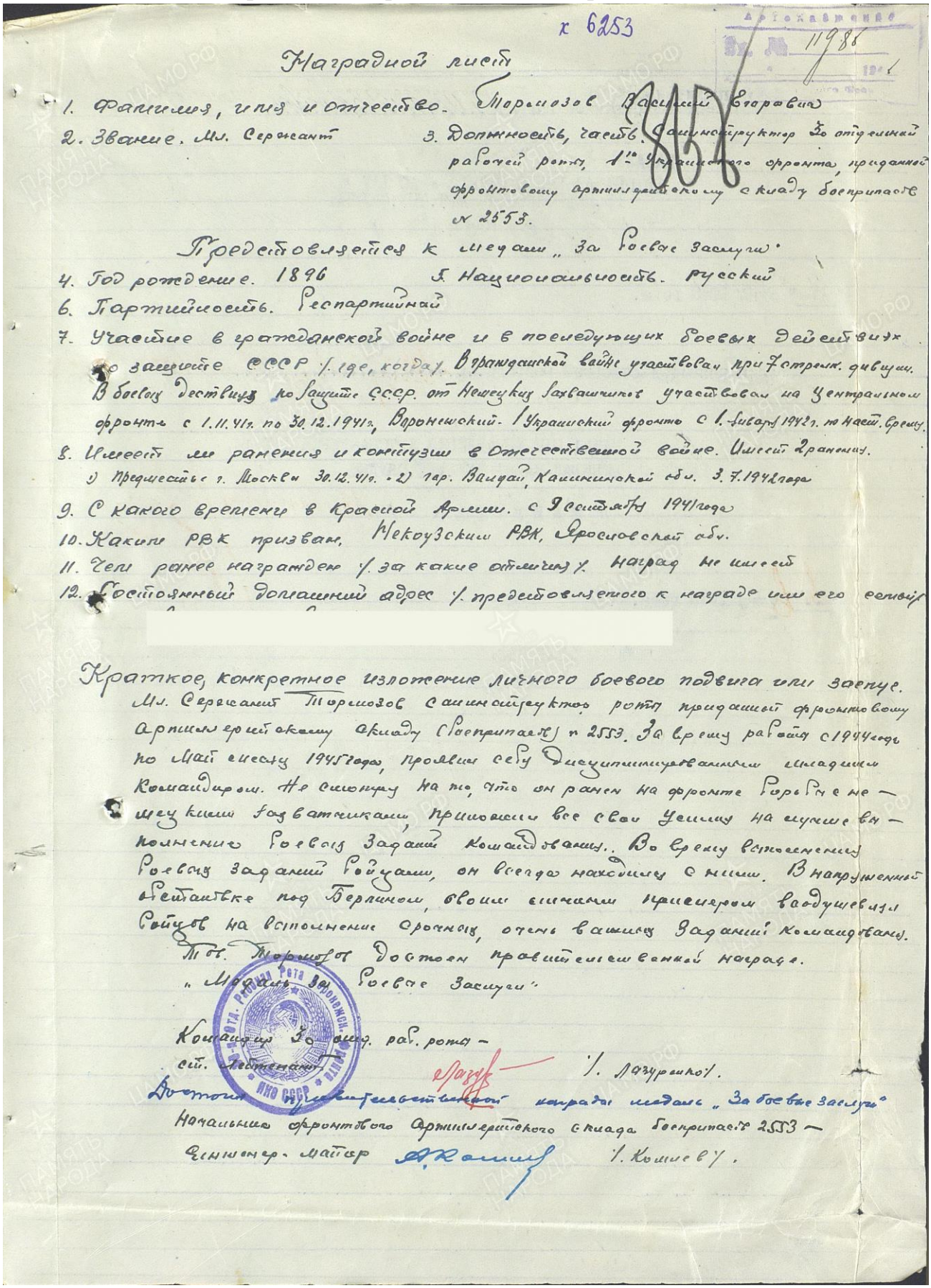

Архивная выписка
№ 11986
19[illegible]г.

х 6253

Наградной лист

1. Фамилия, имя и отчество. Тормозов Василий Егорович
2. Звание. Мл. Сержант
3. Должность, часть. Самонаводчик 3-го отдельной рабочей роты, 1-го Украинского фронта, приданной фронтовому артиллерийскому складу боеприпасов № 2553.

Представляется к медали „За боевые заслуги"

4. Год рождения. 1896
5. Национальность. Русский
6. Партийность. Беспартийный
7. Участие в гражданской войне и в последующих боевых действиях по защите СССР (где, когда). В гражданской войне участвовал при 7-ом стрелк. дивиз. В боевых действиях по защите СССР от Немецких захватчиков участвовал на Центральном фронте с 1.11.41г. по 30.12.1941г., Воронежский - 1-Украинский фронты с 1-января 1942г. по наст. время.
8. Имеет ли ранения и контузии в Отечественной войне. Имеет 2 ранения.
   1) Представлен г. Москва 30.12.41г. - 2) гар. Вандай, Кашкинской обл. 3.7.1942года
9. С какого времени в Красной Армии. с 9 сентября 1941года
10. Каким РВК призван. Некоузским РВК, Ярославской обл.
11. Чем ранее награжден (за какие отличия) наград не имеет
12. Постоянный домашний адрес (представленного к награде или его семьи)

Краткое, конкретное изложение личного боевого подвига или заслуг.

Мл. Сержант Тормозов самонаводчик роты приданной фронтовому артиллерийскому складу (боеприпасов) № 2553. За время работы с 1944года по Май месяц 1945года, проявил себя дисциплинированным младшим Командиром. Не смотря на то, что он ранен на фронте Отечественной войны, приложил все свои усилия на скорейшее выполнение Боевых Задач Командования. Во время выполнения Боевых задач Родины, он всегда находился с ними. В напряженный момент битвы под Берлином, своим личным примером воодушевил Бойцов на выполнение срочных, очень важных Заданий Командования.

Тов. Тормозов достоин правительственной награды.
„Медаль За Боевые Заслуги".

Командир 2-го отд. раб. роты - ст. лейтенант /Лазуренко/

Достоин правительственной награды медали „За боевые заслуги"
Начальник фронтового артиллерийского склада боеприпасов 2553 - военинж. майор /Комиссаров/

Турапов Сергей Диомидович

родился 10 января 1905 г.

в г. Пошехоно-Володарске

Ярославской области

Должность в органах статистики	*Участковый инспектор ЦСУ Пошехоно-Володарского района (с 02.02.1942 по 12.07.1943)*
Дата и номер приказа ЦСУ о призыве в РККА	*№ 108 от 12.07.1943*
Воинское звание	*Рядовой*
Выбытие из РККА	*Информация не найдена*

Тюрин Николай Петрович

родился 2 января 1925 г.

в д. Алешково

Ярославского района

Ярославской области

Должность в органах статистики	*Участковый инспектор ЦСУ Ярославского района (с 05.05.1942 по 18.03.1943)*
Дата и номер приказа ЦСУ о призыве в РККА	*№ 32 от 18.03.1943*
Воинское звание	*Сержант*
Место службы	*73-й механизированный полк 19-я механизированная дивизия 10-я механизированная Армия*
Должность	*Старший радиотелеграфист*
Участие в войне (автобиография)	*Получил одно лёгкое ранение 17.03.1945*
Боевой подвиг	*В боях севернее Балатона сержант Тюрин в должности наводчика противотанкового ружья в составе 328-го стрелкового полка 104-й стрелковой дивизии проявил отвагу и мужество. Огнём своего ружья товарищ Тюрин при наступлении наших подразделений поражал мешавшие продвижению огневые точки противника и этим в большей степени способствовал успеху наступления*
Награды	*Медаль «За боевые заслуги» (приказ № 223/163 от 06.11.1947)*
Выбытие из РККА	*Информация не найдена*

Выдержка из наградного листа Тюрина Н.П.

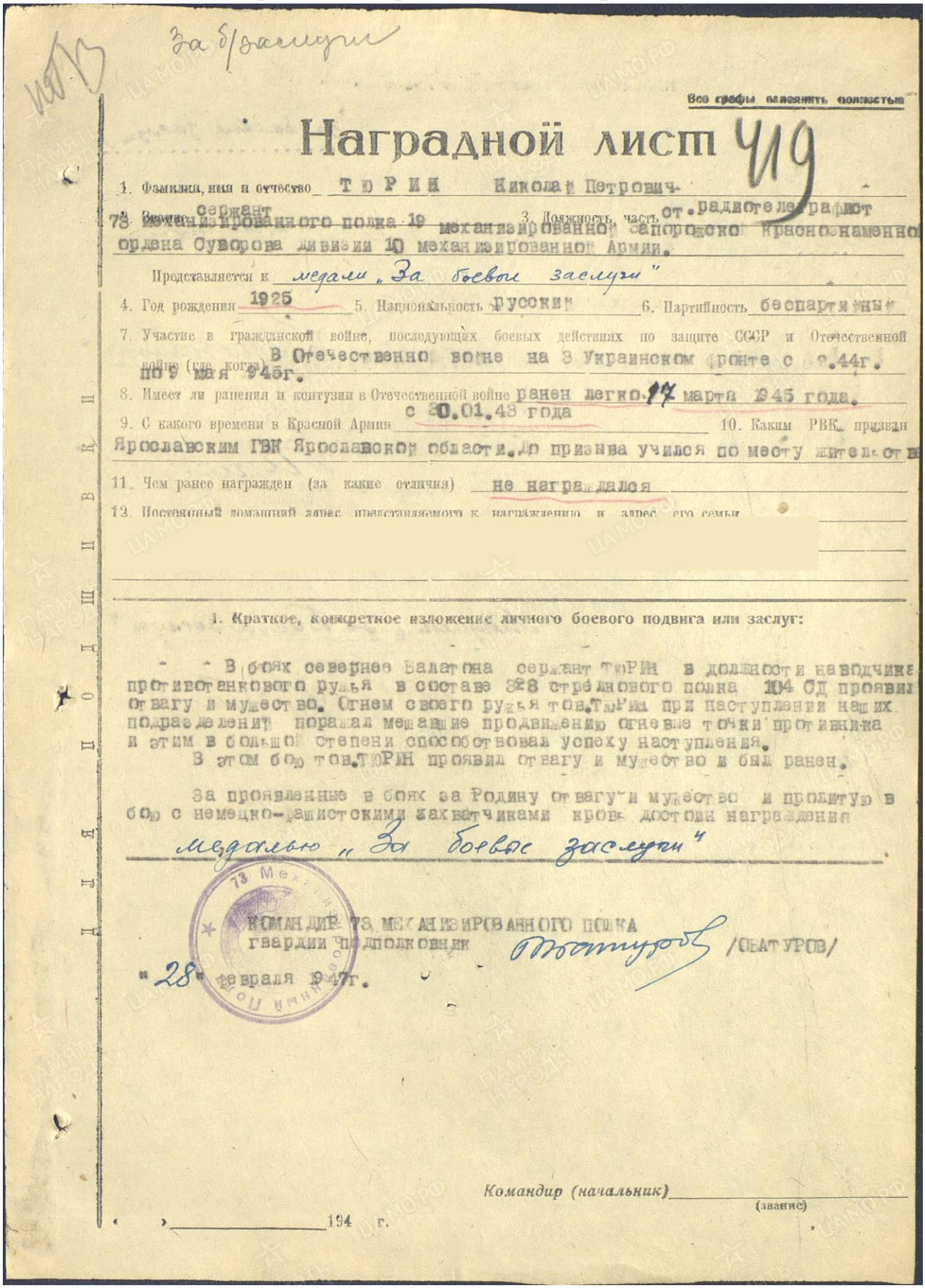

За бдительную

Все графы заполнять полностью

Наградной лист 419

1. Фамилия, имя и отчество Т Ю Р И Н Николай Петрович
2. Звание сержант 3. Должность, часть ст. радиотелеграфист 73 механизированного полка 19 механизированной запорожско краснознаменной ордена Суворова дивизии 10 механизированной Армии.

Представляется к медали „За боевые заслуги"

4. Год рождения 1925 5. Национальность русский 6. Партийность беспартийный
7. Участие в гражданской войне, последующих боевых действиях по защите СССР и Отечественной войне (где, когда) В Отечественной войне на 3 Украинском фронте с 9.44г. по 9 мая 945г.
8. Имеет ли ранения и контузии в Отечественной войне ранен легко 17 марта 945 года.
9. С какого времени в Красной Армии с 30.01.43 года 10. Каким РВК призван Ярославским ГВК Ярославской области. До призыва учился по месту жительства
11. Чем ранее награжден (за какие отличия) не награждался
12. Постоянный домашний адрес представляемого к награждению и адрес его семьи

ЛИНИЯ ОТРЕЗКИ ДЛЯ ПОДШИВКИ

1. Краткое, конкретное изложение личного боевого подвига или заслуг:

В боях северное Балатона сержант ТюРИН в должности наводчика противотанкового ружья в составе 328 стрелкового полка 104 СД проявил отвагу и мужество. Огнем своего ружья тов.ТюРИН при наступлении наших подразделений поражал мешающие продвижению огневые точки противника и этим в большой степени способствовал успеху наступления.

В этом бою тов.ТюРИН проявил отвагу и мужество и был ранен.

За проявленные в боях за Родину отвагу и мужество и пролитую в бою с немецко-фашистскими захватчиками кровь достоин награждения медалью „За боевые заслуги"

73 Механизированного полка

КОМАНДИР 73 МЕХАНИЗИРОВАННОГО ПОЛКА
гвардии подполковник /ОБАТУРОВ/

"28" февраля 1947г.

Командир (начальник) _____
(звание)

" " _____ 194 г.

Углов Александр Константинович

родился в 1919 г.

в д. Чернышево

Ярославской области

Должность в органах статистики	*Участковый инспектор ЦСУ Ярославского района (с 13.05.1941 по 30.06.1941)*
Дата и номер приказа ЦСУ о призыве в РККА	*№ 164 от 30.06.1941*
Выбытие из РККА	*Информация не найдена*

Усанов Иосиф Матвеевич

родился в сентябре 1914 г.

в д. Басово

Некрасовского района

Ярославской области

Должность в органах статистики	*Участковый инспектор ЦСУ Некрасовского района (с 25.10.1936 по 25.07.1941)*
Дата и номер приказа ЦСУ о призыве в РККА	*№ 197 от 25.07.1941*
Воинское звание	*Младший лейтенант*
Место службы	*54-я отдельная стрелковая бригада 4-й отдельный стрелковый батальон*
Должность, часть	*Командир взвода*
Выбытие из РККА	*Убит 26.02.1943 Первичное место захоронения Калининская обл., Локнянский район, д. Бор Петреевский, сопка*

Успенский Николай Петрович

родился 3 марта 1902 г.

в с. Высоково

Борисоглебского района

Ярославской области

Должность в органах статистики	*Участковый инспектор ЦСУ Борисоглебского района (в органах статистики с 03.09.1934 по 01.12.1941) После демобилизации работал в органах статистики (с 25.12.1945 по 20.11.1952)*
Дата и номер приказа ЦСУ о призыве в РККА	*№ 24 от 31.01.1942*
Воинское звание	*Старший сержант*
Место службы	*90-я гвардейская стрелковая дивизия Калининский и 1-й Прибалтийский фронт*
Участие в войне (автобиография)	*За время войны был три раза ранен (в августе 1943 г., в сентябре 1944 г., в марте 1945 г.). 1 раз был контужен в феврале 1944 г.*
Выбытие из РККА	*Демобилизован*

Фатеев Пётр Григорьевич

родился в 1907 г.

на хуторе Козинка

Орловской области

Должность в органах статистики	*Районный инспектор ЦСУ Любимского района*
Дата и номер приказа ЦСУ о призыве в РККА	*№ 270 от 29.11.1941*
Выбытие из РККА	*Информация не найдена*

Фёдоров Константин Васильевич

родился в октябре 1899 г.

в д. Лапино

Мышкинского района

Ярославской области

Должность в органах статистики	*Районный инспектор ЦСУ* *Пошехоно-Володарского района* *(с 22.08.1930 по 09.12.1941)*
Дата и номер приказа ЦСУ о призыве в РККА	*№ 272 от 09.12.1941*
Воинское звание	*Младший лейтенант*
Место службы	*1350-й стрелковый полк 234-я стрелковая дивизия* *Калининский Фронт*
Должность	*Миномётчик батальона*
Выбытие из РККА	*Убит 11.04.1942* *Первичное место захоронения* *Смоленская обл., Пречистенский район,* *д. Берлезово*

Хохов Михаил Николаевич

родился 21 ноября 1911 г.

в д. Пирогово

Некрасовского района

Ярославской области

Должность в органах статистики	*Участковый инспектор ЦСУ Некрасовского района (с 01.05.1937 по 05.07.1941)*
Дата и номер приказа ЦСУ о призыве в РККА	*№ 169 от 05.07.1941*
Воинское звание	*Рядовой*
Место службы	*398-й стрелковый полк 118-я стрелковая дивизия*
Выбытие из РККА	*Попал в плен 15.07.1941 в Пороховском районе. Был узником штатлаг XD (310) №9996. Погиб в плену. Первичное место захоронения Германия, земля Нижняя Саксония, коммуна Витцендорф*

Хрящев Михаил Алексеевич

родился 25 августа 1907 г.

в д. Загорье

Переславского района

Ярославской области

Должность в органах статистики	*Участковый инспектор ЦСУ Переславского района (с ноября 1934 г. по июнь 1941 г.)*
Дата и номер приказа ЦСУ о призыве в РККА	*№ 167 от 02.07.1941*
Воинское звание	*Рядовой*
Место службы	*52-я Армия 4-й отдельный мото-инженерный батальон*
Должность	*Сапер*
Выбытие из РККА	*При выполнении боевого задания пропал без вести 16.06.1942 в Ленинградской обл., Новгородском районе, в районе д. Мясной Бор*

Худяков Алексей Яковлевич

родился 15 марта 1906 г.

в д. Аксинкино

Калининского района

Калининской области

Должность в органах статистики	*Агроном-консультант сектора учета сельского хозяйства и определения урожайности Статистического управления Ярославской области (с 22.04.1937 по 23.07.1941)*
Дата и номер приказа ЦСУ о призыве в РККА	*№ 193 от 24.07.1941*
Место службы	*149-я стрелковая дивизия 479-й стрелковый полк 61-я Армия Западный фронт*
Должность	*Политрук пулеметной роты*
Выбытие из РККА	*Убит 09.03.1942 Первичное место захоронения Орловская обл., Ульяновский район, в районе с. Веснины, братская могила около школы*

Чапкевич Семён Васильевич

родился 10 мая 1912 г.

в д. Острова

Освейского района

Белорусской ССР

Должность в органах статистики	*Старший шофёр* *Статистического управления Ярославской области* *(с 03.07.1937 по 25.06.1941)*
Дата и номер приказа ЦСУ о призыве в РККА	*№ 155 от 26.06.1941*
Воинское звание	*Рядовой*
Должность	*Связист*
Выбытие из РККА	*Пропал без вести в сентябре 1941 г.*

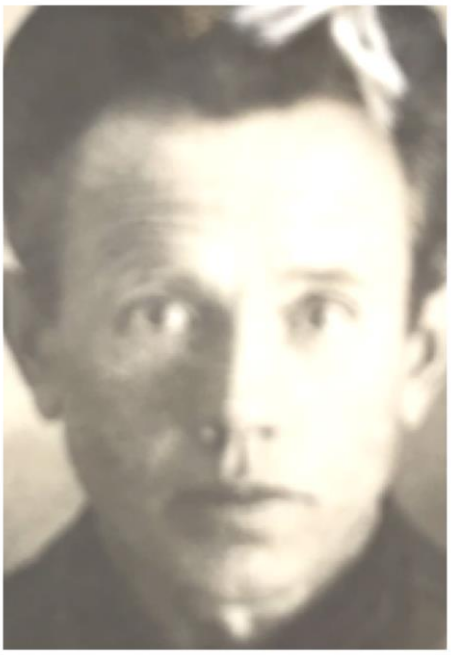

Чистов Пётр Иванович

родился в декабре 1896 г.

в д. Захарово

Даниловского района

Ярославской области

Должность в органах статистики	*Участковый инспектор ЦСУ Даниловского района (с 11.07.1940 по 10.11.1941)*
Дата и номер приказа ЦСУ о призыве в РККА	*№ 263 от 10.11.1941*
Место службы	*1342-й стрелковый полк 234-я стрелковая дивизия*
Воинское звание	*Рядовой*
Выбытие из РККА	*Информация не найдена*

Чулков Иван Васильевич

родился в 1896 г.

в д. Потанино

Переславского района

Ярославской области

Должность в органах статистики	*Участковый инспектор ЦСУ Переславского района (с 04.08.1941 по 11.11.1941)*
Дата и номер приказа ЦСУ о призыве в РККА	*№ 264 от 11.11.1941*
Воинское звание	*Рядовой*
Место службы	*174-я отдельная саперская рота 2-я Армия 1-й Белорусский фронт*
Выбытие из РККА	*Демобилизован 29.06.1942*

Шалагинов Иван Яковлевич

родился 18 января 1912 г.

в д. Криницинская

Котельничского района

Кировской области

Должность в органах статистики	*Участковый инспектор ЦСУ Ярославского района (с 01.12.1934 по 03.09.1941) После демобилизации работал в органах статистики на должности районного инспектора Курбской районной инспектуры (с 01.12.1945 по 26.10.1953)*
Дата и номер приказа ЦСУ о призыве в РККА	*№ 244 от 26.09.1941*
Место службы	*92-й отдельный штурмовой инженерно-саперный батальон, 19-я штурмовая инженерно-саперная бригада*
Награды	*Медаль «За победу над Германией в Великой Отечественной войне 1941-1945 г.»*
Выбытие из РККА	*Демобилизован 04.11.1945*

Шейдаков Владимир Николаевич

родился в 1899 г.

в д. Лодыгино

Некрасовского района

Ярославской области

Должность в органах статистики	*Участковый инспектор ЦСУ Некрасовского района (с 15.04.1941 по 13.10.1941)*
Дата и номер приказа ЦСУ о призыве в РККА	*№ 251 от 13.10.1941*
Должность	*Рядовой*
Выбытие из РККА	*Пропал без вести в августе 1942 г.*

Шишкин Борис Васильевич

родился 1 октября 1922 г.

в д. Новоселка

Борисоглебского района

Ярославской области

Должность в органах статистики	*Участковый инспектор ЦСУ Борисоглебского района (с 12.02.1941 по 25.07.1941)*
Дата и номер приказа ЦСУ о призыве в РККА	*№ 194 от 25.07.1941*
Награды	*Орден Отечественной войны II степени (приказ № 89 от 06.04.1985)*
Выбытие из РККА	*Информация не найдена*

Шишкин Иван Никонорович

родился в 1898 г.

в д. Палкино

Тутаевского района

Ярославской области

Должность в органах статистики	*Участковый инспектор ЦСУ Арефинского района (в органах статистики с 01.04.1937 по 16.09.1941)*
Дата и номер приказа ЦСУ о призыве в РККА	*№ 236 от 16.09.1941*
Воинское звание	*Рядовой*
Место службы	*413-й артиллерийский полк*
Выбытие из РККА	*27.06.1944 умер от ран в госпитале ХППГ 4314. Первичное место захоронения Ленинградская обл., д. Свирская Слобода около монастыря, кладбище, могила № 1 с западной стороны, седьмой*

Щавелев Александр Фёдорович

родился 22 октября 1910 г.

в д. Мякшево

Нерехтского района

Ярославской области

Должность в органах статистики	*Участковый инспектор ЦСУ Угличского района (с 10.05.1937 по 17.07.1941)*
Дата и номер приказа ЦСУ о призыве в РККА	*№ 186 от 17.07.1941*
Воинское звание	*Рядовой*
Место службы	*929-й стрелковый полк*
Должность	*Командир отделения*
Выбытие из РККА	*29.10.1941 умер от ран в госпитале ЭГ4017. 2 ноября был похоронен в г. Киров на кладбище*

Яблоков Иван Сергеевич

родился 3 декабря 1918 г.

в д. Баскачи

Угличского района

Ярославской области

Должность в органах статистики	*Участковый инспектор ЦСУ Угличского района (с 25.06.1940 по 30.06.1943)*
Дата и номер приказа ЦСУ о призыве в РККА	*№ 104 от 02.07.1943*
Выбытие из РККА	*Информация не найдена*

От коллектива авторов настоящего издания

Давно отгремела война, но и сегодня мы с большой благодарностью вспоминаем бесстрашных патриотов Родины – работников органов статистики. Настоящая Книга Памяти примечательна тем, что наглядно показывает участие работников органов статистики Ярославской области в боевых действиях в годы Великой Отечественной войны, их заслуги и вклад в победу над врагом. Разрозненные сведения мы «просеивали», анализировали, обобщали. 75 лет прошло с того дня, когда отгремели орудийные залпы второй мировой войны. Хочется надеяться, что эта книга послужит воспитанию молодого поколения и станет наглядным примером мужества и героизма наших коллег-статистиков.

«Бессмертный полк»

Бессмертный полк шагает по земле,
Он как напоминание о войне,
О наших близких, дедах и отцах,
Которых мы храним в своих сердцах!
Их нет в живых, но с карточек глядят
На нас и маршал, и простой солдат,
Всем видом говоря: «Храни вас Бог
От голода, лишений и врагов.
Пусть процветает жизнь на всей земле,
Как память о погибших на войне…»

Ирина Плигина

Список сокращений и аббревиатур

А	Армия
в/ч	военная часть
гг.	годы
г.	город
д.	деревня
обл.	область
ПВО	Противовоздушная оборона
РВК	Районный военный комиссариат
р.	река
РККА	Рабочее-Крестьянская Красная Армия
с.	село
ССР	Советская Социалистическая республика
СЭГ	Санитарно-эвакуационный госпиталь
ЦСУ	Центральное статистическое управление